

# КРАСОТА

ПОСОБИЕ ПО ПРОДУКЦИИ

**Amway**

beautycycle™

ARTISTRY™

HYMM™  
FOR MEN

BODY SERIES™

SATINIQUE™

PROTIQUE™

glister™

## ВОЗМОЖНОСТИ БИЗНЕСА AMWAY

**4-7** Мир больших возможностей с Амвэй

### BEAUTYCYCLE™

**8-31** Новая косметическая линия по уходу за кожей лица и декоративная косметика, основанная на исцеляющих и омолаживающих силах четырех стихий природы

### ARTISTRY™

**32-121** Средства по уходу за кожей лица и декоративная косметика

### АРОМАТЫ

**122-131** Женские и мужские ароматы

### HYMM™

**132-135** Средства для бритья

### BODY SERIES™

**136-143** Средства по уходу за телом

### SATINIQUE™

**144-174** Профессиональные средства по уходу за волосами

### PROTIQUE™

**175-177** Средства по уходу за волосами для всей семьи

### GLISTER™

**178-188** Средства для полости рта: защита и уход

# СОДЕРЖАНИЕ

---

---

BEAUTYCYCLE Информация о продукции **16-31**

---

ARTISTRY Информация о продукции **69-121**

---

АРОМАТЫ Информация о продукции **125-131**

---

HYMM Информация о продукции **133-135**

---

BODY SERIES Информация о продукции **137-143**

---

SATINIQUE Информация о продукции **159-174**

---

PROTIQUE Информация о продукции **176-177**

---

GLISTER Информация о продукции **186-188**

---

beautycycle™

ARTISTRY™

**HYMM™**  
FOR MEN

BODY SERIES 

SATINIQUE

PROTIQUE™

glister™

# ВОЗМОЖНОСТИ БИЗНЕСА AMWAY

Amway – это компания возможностей бизнеса. Мы занимаемся бизнесом чтобы предложить эту возможность другим людям, тем, кто стремится изменить свою жизнь к лучшему.

Мы предлагаем эту возможность людям, которые хотят стать финансово независимыми, сами распоряжаться своей жизнью и иметь свободу выбора, когда и как им работать.

Бизнес Amway обеспечивает все это и еще многое-многое другое. Благодаря щедрому плану вознаграждений, высококачественной продукции, обучающим программам, которые дают возможность получить деловые навыки, и структуре поддержки бизнеса мирового класса мы с уверенностью утверждаем, что способны помочь Вам осуществить Ваши мечты – какими бы смелыми они ни были.

Компания Amway предлагает Вам возможность основать собственный независимый бизнес и со своей стороны готова помочь Вам в этом, признать Ваши достижения и достойно вознаградить Ваши усилия.

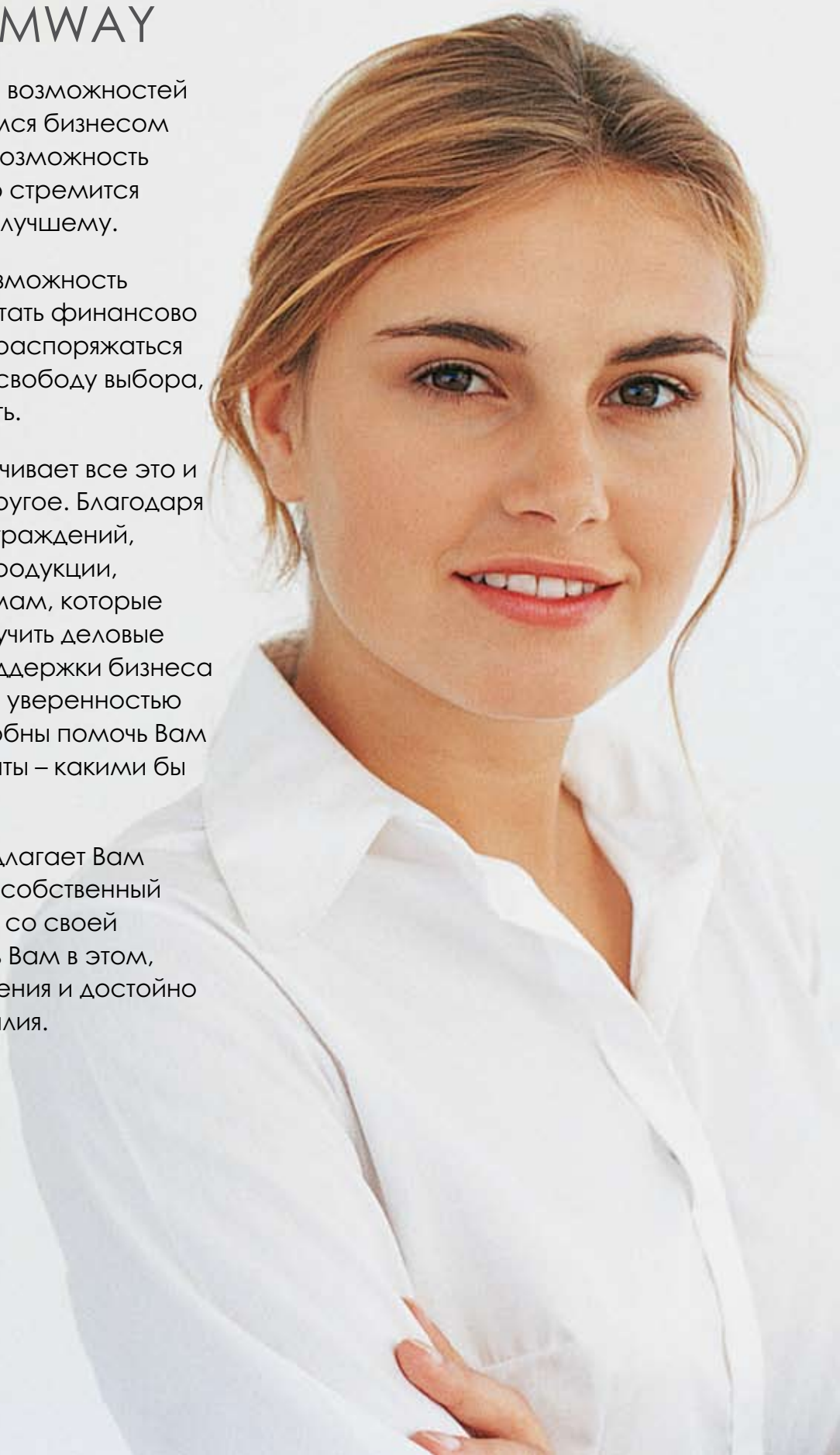





### **Поддержка глобального лидера в области прямых продаж**

С 1959 года Amway дает возможность людям в разных точках земного шара самим контролировать свою жизнь и собственными усилиями добиваться желаемого уровня дохода. В настоящее время Amway является одной из крупнейших мировых компаний прямых продаж и ведет свою деятельность на территории более 80 стран и регионов по всему миру.

### **Продукция, которая понравится Вашим клиентам**

Amway предлагает эксклюзивную продукцию, с оптимальным соотношением «цена – качество». Компания также предоставляет Гарантию качества: если Вы или Ваши клиенты не удовлетворены продукцией, Amway вернет Вам денежные средства за товар ненадлежащего качества.

### **Зачем нужно это пособие?**

Это пособие создано с целью повысить эффективность Вашей деятельности и обеспечить Вам ключ к успеху. Оно содержит исчерпывающую информацию о продукции, необходимую для того, чтобы Вы могли представить ее Вашим клиентам наилучшим образом, а значит, увеличить объемы Ваших продаж.

Знание товара – ключевой фактор убедительной презентации, и Ваша осведомленность о продукции часто играет решающую роль. Пособие по продукции «Красота» дает Вам в руки все необходимое, чтобы Вы смогли сами полностью ощутить все преимущества нашей продукции и успешно продавать ее другим, увеличивая свое вознаграждение.

## КОСМЕТИЧЕСКИЙ БРЕНД ДЛЯ КАЖДОГО КЛИЕНТА

Amway с гордостью представляет богатый ассортимент средств по уходу за кожей и декоративной косметики, отвечающий потребностям Ваших клиентов независимо от их возраста или типа кожи. Для клиентов, желающих иметь престижные высококачественные косметические продукты, которые созданы на основе передовых, научно-разработанных формул, или более доступные косметические средства, Amway может предложить полный спектр средств по уходу за кожей и декоративной косметики, которые подойдут для любого образа жизни и бюджета.

С помощью средств по уходу за кожей ARTISTRY™, созданных на основе самых передовых технологий, Вы наилучшим образом позаботитесь о своей коже. Бренд класса премиум предлагает элегантную, престижную косметику с клинически доказанными результатами и запатентованными инновациями\*, обеспечивающими максимальную поддержку в борьбе с проявлениями заметных признаков старения, а также великолепные средства декоративной косметики.

\* Запатентованы в США. Ожидается получение европейского патента.



# ARTISTRY™

Если вы ищете эффективную косметическую продукцию, не требующую сложных процедур по уходу за кожей, то для Вас создан бренд beautycycle™. beautycycle предлагает средства, основанные на целебных свойствах природных стихий. Этот бренд обеспечивает поистине индивидуальный подход к коже – Воздух омолаживает, Вода увлажняет, Земля восстанавливает баланс, Огонь наполняет энергией, а Цвет подчеркивает красоту. Легкие в применении и доступные по цене средства по уходу за кожей beautycycle, имеющие в своем составе натуральные ингредиенты, содержат эксклюзивный Комплекс MICROQUAD™, который действует в гармонии с кожей, а восхитительно утонченная палитра декоративной косметики подчеркнет и озарит новым светом Ваш индивидуальный стиль.

**beautycycle™**  
твоя стихия. твоя красота.



## УХОД ЗА ВОЛОСАМИ

Мы в Amway понимаем, что для безупречной внешности требуется нечто большее, чем уход за кожей лица. Вот почему Система ухода за волосами SATINIQUET™ предлагает уникальный набор средств для ухода за волосами, клинически доказавших свою способность восстанавливать волосы, укреплять их и защищать от стрессов, загрязнений окружающей среды и чрезмерного увлечения укладкой. Дополняет ее Система ухода за волосами PROTIQUET™, предлагающая более удобное решение повседневных проблем с помощью средств, которые действуют достаточно мягко и подходят для всей семьи.



## ЛИЧНАЯ ГИГИЕНА

Для ежедневного ухода за телом выбирайте линию средств личной гигиены BODY SERIES™. Вы найдете средства для ухода за телом – от дезодорантов с освежающими нотками до смягчающих лосьонов для тела, благодаря которым Ваши клиенты будут прекрасно чувствовать себя и великолепно выглядеть, каждый день.



## ДЛЯ МУЖЧИН

Средства HYMM™ предназначены для тщательного и комфортного бритья, заботятся и одновременно ухаживают за мужской кожей.



## УХОД ЗА ПОЛОСТЬЮ РТА

Привлекательной внешности всегда должна сопутствовать уверенная улыбка! Пользующиеся исключительным спросом Средства для ухода за полостью рта GLISTER™ обеспечивают профилактическую защиту полости рта изо дня в день. Продукция GLISTER основана на научно-разработанных формулах, охватывает все средства, которые требуются для удобного и эффективного ухода за полостью рта.



## АРОМАТЫ

И наконец, поразите всех пленительным ароматом. Независимо от того, какие ароматы привлекают Ваших клиентов – теплые, чувственные запахи или нотки, оставляющие после себя ощущение бодрости и свежести, - широкий выбор парфюмерной продукции Amway удовлетворит каждого человека, и мужчину и женщину, в любом настроении.

Откройте для себя мир красоты!

В данном пособии вы найдете подробное описание продукции для красоты от Amway.







**beautycycle™**  
ТВОЯ СТИХИЯ. ТВОЯ КРАСОТА.





**beautycycle™** Новая косметическая линия по уходу за кожей лица и декоративная косметика, способствующая сохранению естественной красоты и молодости женщины в любом возрасте. **beautycycle** – это первый уход за кожей лица, основанный на исцеляющих и омолаживающих силах четырех стихий природы, разработанный специально для каждого типа кожи и дополненный линией декоративной косметики.

Наша кожа постоянно меняется. В разное время года, на разных этапах жизни кожа требует особенного ухода. **beautycycle** помогает каждой женщине сохранить неповторимую красоту молодости на любом этапе ее жизненного пути. Основные свойства пяти линий **beautycycle**, навеянных природными стихиями: Воздух способствует омоложению кожи, Вода увлажняет, Земля восстанавливает водно-жировой баланс, Огонь наполняет энергией, а Цвет подчеркивает естественную красоту.

Продукция **beautycycle** имеет следующие отличительные особенности, что делает ее наиболее привлекательной в глазах потребителей:

- Средства по уходу за кожей и декоративная косметика поделены по названиям природных стихий.
- Все вместе – Воздух, Вода, Земля, Огонь и Цвет – обеспечивают широкий выбор средств для любого типа кожи.
- Эксклюзивный Комплекс MICROQUAD™ – запатентованное сочетание оздоравливающих и омолаживающих кожу компонентов, заключенных в микрокапсулы для более глубокого проникновения в кожу.
- Выбор продукции, ее продажа и приобретение – легкий и интересный процесс.
- Исключительное качество продуктов – по доступной цене.

# beautycycle™

## АССОРТИМЕНТ СРЕДСТВ ПО УХОДУ ЗА КОЖЕЙ

Гармония природных стихий и природных элементов создает мир красоты. Женщины мечтают об эффективных косметических средствах, обогащенных натуральными ингредиентами, которые сохранили бы красоту и молодость их кожи.

Бренд **beautycycle** основан на обновляющей силе природных элементов. Максимальный уход за кожей обеспечивается с помощью эксклюзивного Комплекса MICROQUAD™, поставляющего питательные вещества в элементарной форме на пике их эффективности в те места, где кожа сильнее всего нуждается в них. Каждую продуктовую линию отличает повышенное содержание соответствующего ингредиента стихии: **Воздуха, Воды, Земли и Огня**.

Линии **Земля, Вода** и **Воздух** образуют самостоятельные системы для каждого типа кожи, в то время как специальные средства линии **Огонь** и декоративная косметика **Цвет** являются дополнением к ним.

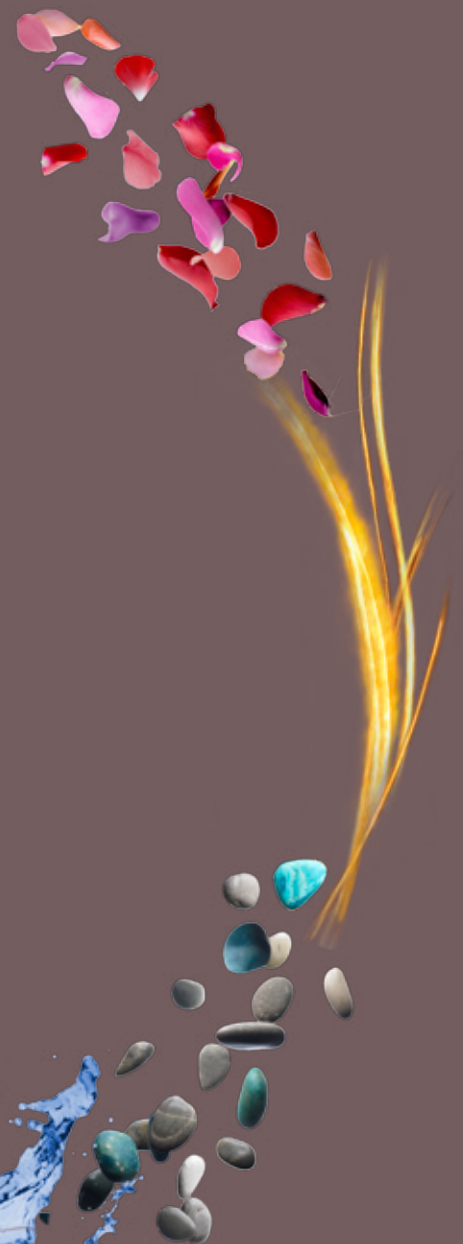

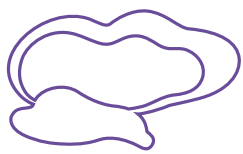
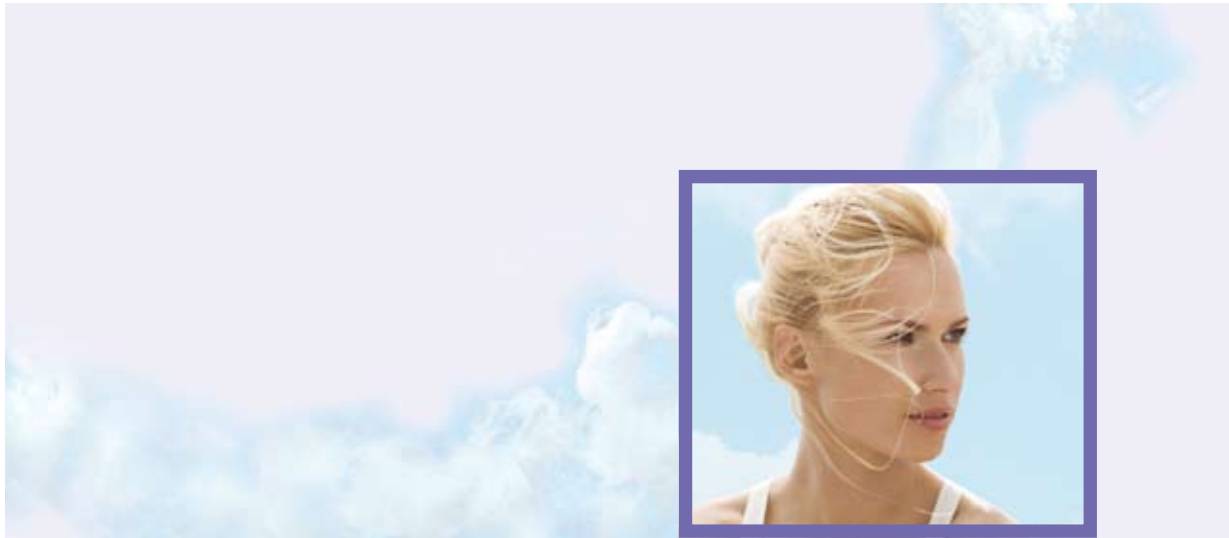

## Воздух: Омоложение.

Без воздуха существование невозможно. Именно он оживляет стареющую, утомленную кожу. Средства **beautyscle** линии Воздух возвращают кожу к жизни, восстанавливая кислородное дыхание. Пробиотики натурального йогурта способствуют усиленной циркуляции кислорода в коже. Кожа выглядит моложе и здоровее.



## Вода: Увлажнение.

Вода – основной компонент всех живых организмов. Средства **beautyscle** линии Вода глубоко увлажняют нормальную и сухую кожу. Экстракт анютиных глазок насыщает кожу влагой изнутри и снаружи. Кожа, избавившаяся от причин и симптомов обезвоживания, выглядит свежей и сияющей.

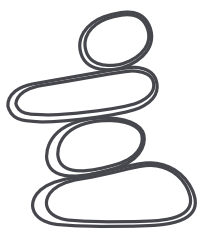

## Земля: Восстановление.

Богатые полезными веществами минералы земли помогают восстанавливать водно-жировой баланс кожи. Продукты линии **beautycycle™** Земля способствуют восстановлению жирового баланса нормальной и жирной кожи. Не содержащие масел средства, в состав которых входят специально обработанные минералы: магний, медь, железо, помогают коже восстанавливать баланс жирности. Цинк, гаммamelis и ивовая кора воздействуют на кожу, нормализуя ее поверхностный слой, сокращая и регулируя сальные выделения и сужая поры. Кожа очищается, нормализуется водно-жировой баланс, цвет лица улучшается.



## Огонь: Энергия.

Огонь – самая элементарная форма энергии. Он стимулирует процесс саморегуляции кожи. **beautycycle** Огонь оживляет кожу любого типа и улучшает природный цвет лица. Средства этой линии обладают направленным действием для интенсивного очищения, восстановления и предотвращения преждевременного старения кожи. Заряжающие энергией натуральные компоненты и глюкозамин улучшают состояние и придают коже здоровое сияние.





beautycycle

ДЕКОРАТИВНАЯ  
КОСМЕТИКА

## Цвет: Сияние.

Цвет существует, чтобы вызывать восторг, привлекать взгляд и озарять Вселенную, он способен передать каждую стихию природы в движении. Эта сила известна как неуловимый «пятый» элемент.

Декоративная косметика **beautycycle** Цвет подчеркнет естественную красоту каждой женщины.

Декоративная косметика **beautycycle** Цвет включает девять наименований продуктов, которые помогут Вам создавать свой неповторимый облик, озарить ярким цветом Вашу красоту.

Декоративная косметика **beautycycle** Цвет нацелена на то, чтобы добиться безупречности и совершенства Вашего цвета лица, максимально замаскировать внешние дефекты и выделить глаза, щеки и губы.

Декоративная косметика **beautycycle** Цвет позволяет придать индивидуальность Вашей внешности, создать свой неповторимый стиль и подобрать себе средства декоративной косметики для повседневного, делового или вечернего макияжа.

Декоративная косметика **beautycycle** Цвет проста в использовании, не требует усилий при нанесении. Предлагается широкая гамма оттенков, позволяющая подобрать то, что подойдет именно Вам. Косметические средства проверены дерматологами, риск возникновения аллергической реакции минимален.

ТВОЯ СТИХИЯ. ТВОЯ КРАСОТА.  
НАЙДИ СВОЮ СТИХИЮ.  
РАСКРОЙ СВОЮ КРАСОТУ.



# beautycycle™

## СХЕМА УХОДА ЗА КОЖЕЙ ЛИЦА

Каждый тип кожи требует регулярного ежедневного и еженедельного ухода. В приведенной ниже таблице показан порядок использования, который поможет Вам установить, какие продукты следует применять – ежедневно или еженедельно.

Дополнительно для всех типов кожи, требующих особого ухода, рекомендуется еженедельное применение специальных средств.

Тип кожи	Нормальная и сухая кожа плюс антивозрастной эффект	Нормальная и сухая кожа	Нормальная и жирная кожа
<b>Шаг 1</b> Очищающее средство	<b>beautycycle</b> Воздух Очищающее молочко с антивозрастным эффектом	<b>beautycycle</b> Вода Косметические сливки для нормальной и сухой кожи	<b>beautycycle</b> Земля Балансирующий гель для умывания для нормальной и комбинированной кожи
<b>Еженедельная процедура при необходимости</b>	<b>beautycycle</b> Огонь 3-в-1 Маска-Скраб с эффектом сияния	<b>beautycycle</b> Огонь 3-в-1 Маска-Скраб с эффектом сияния	<b>beautycycle</b> Огонь 3-в-1 Маска-Скраб с эффектом сияния
<b>Еженедельная процедура при необходимости</b>	<b>beautycycle</b> Огонь Увлажняющая маска для улучшения цвета лица	<b>beautycycle</b> Огонь Увлажняющая маска для улучшения цвета лица	
<b>Шаг 2</b> Тонизирующее средство	<b>beautycycle</b> Воздух Тоник с антивозрастным эффектом	<b>beautycycle</b> Вода Увлажняющий тоник для нормальной и сухой кожи	<b>beautycycle</b> Земля Балансирующий тоник для нормальной и комбинированной кожи
<b>Ночной и дневной уход при необходимости</b>	<b>beautycycle</b> Огонь Крем для кожи вокруг глаз с антивозрастным эффектом	<b>beautycycle</b> Огонь Крем для кожи вокруг глаз с антивозрастным эффектом	<b>beautycycle</b> Огонь Крем для кожи вокруг глаз с антивозрастным эффектом
<b>Ежедневная процедура при необходимости</b>	<b>beautycycle</b> Огонь Обновляющая сыворотка с витамином С и гиалуроновой кислотой	<b>beautycycle</b> Огонь Обновляющая сыворотка с витамином С и гиалуроновой кислотой	<b>beautycycle</b> Огонь Обновляющая сыворотка с витамином С и гиалуроновой кислотой
<b>Ежедневная процедура при необходимости</b>	<b>beautycycle</b> Огонь Восстанавливающий гель для проблемной кожи лица	<b>beautycycle</b> Огонь Восстанавливающий гель для проблемной кожи лица	<b>beautycycle</b> Огонь Восстанавливающий гель для проблемной кожи лица
<b>Шаг 3</b> Дневное увлажняющее средство	<b>beautycycle</b> Воздух Дневной крем с антивозрастным эффектом	<b>beautycycle</b> Вода Дневной увлажняющий крем для нормальной и сухой кожи	<b>beautycycle</b> Земля Балансирующий дневной лосьон для нормальной и комбинированной кожи
<b>Шаг 3</b> Ночное увлажняющее средство	<b>beautycycle</b> Воздух Ночной крем с антивозрастным эффектом	<b>beautycycle</b> Вода Ночной увлажняющий крем для сухой и нормальной кожи	<b>beautycycle</b> Земля Балансирующий ночной увлажняющий гель для нормальной и комбинированной кожи



## Воздух – Очищающее молочко с антивозрастным эффектом



### Борется с первыми признаками старения кожи

Легкое, шелковистое, не содержащее мыла молочко не только очищает, но и увлажняет кожу, после него кожа становится нежнее и приобретает здоровый вид.

### Основные характеристики

- Возвращает жизненные силы кожи, очищает с помощью легкой, шелковистой формулы, не содержащей мыла

### Компоненты

- Комплекс MICROQUAD™ обеспечивает максимальную эффективность и обогащает кожу полезными веществами за счет содержания натуральных пробиотиков йогурта, которые помогают повысить энергию кожи и активизировать ее естественную способность поглощать кислород и бороться с заметными признаками старения

### Способ применения

Применяйте ежедневно, утром и вечером. Нанесите на лицо кончиками пальцев нежными массирующими движениями. Тщательно смойте теплой водой.

### Артикул

109300 150 мл

Рекомендуется для нормальной и сухой, а также для зрелой кожи лица.

Поступит в продажу летом 2010 г.

## Воздух – Тоник с антивозрастным эффектом



### Вдохните в Ваше лицо краски жизни

Этот освежающий тоник, содержащий антиоксидант – витамин Е, способствует созданию защитного барьера, нейтрализует вредное воздействие свободных радикалов, в то время как насыщающие кислородом элементы противостоят появлению видимых признаков старения кожи и возвращают ей румянец молодости.

### Компоненты

- Эксклюзивный Комплекс MICROQUAD
- Натуральные пробиотики йогурта
- Витамин Е – антиоксидант, защищающий кожу от вредного воздействия свободных радикалов

### Способ применения

Аккуратно встряхните флакон с тоником, чтобы тщательно перемешать его содержимое. Смочите ватный тампон и протрите им лицо и шею. Используйте ежедневно, утром и вечером после применения очищающего средства.

### Артикул

109301 200 мл

Рекомендуется для нормальной и сухой, а также для зрелой кожи лица.



## Воздух – Дневной крем с антивозрастным эффектом



### Позволяет коже дышать и выглядеть моложе

Насыщенные кислородом элементы укрепляют кожу, борются с видимыми признаками старения и предупреждают их появление в будущем. Вы почувствуете, как здоровеет Ваша кожа, разглаживаются морщинки. Витамин Е успокаивает раздраженную кожу. Солнцезащитный фильтр SPF 15 предохраняет кожу от вредного воздействия солнечных лучей. Тонус кожи повышается, лицо приобретает сияющий вид.

### Основные характеристики

- Солнцезащитный фильтр SPF 15 предохраняет кожу от возрастных изменений, вызываемых окружающей средой, и нейтрализует свободные радикалы

### Компоненты

- Эксклюзивный Комплекс MICROQUAD
- Натуральные пробиотики йогурта
- Витамин В нормализует состояние кожи, она выглядит подтянутой, сияющей и упругой, уменьшается количество морщин
- Витамин Е борется со свободными радикалами

### Способ применения

Кончиками пальцев аккуратно нанесите крем на очищенную и тонизированную кожу лица и шеи.

Используйте ежедневно после нанесения тоника.

### Артикул

109302 60 мл

Рекомендуется для нормальной и сухой, а также для зрелой кожи лица.

## Воздух – Ночной крем с антивозрастным эффектом



### Помолодевшая кожа

Этот ночной восстанавливающий крем содержит насыщенные кислородом элементы, которые помогают бороться с видимыми признаками старения во время сна. Витамины А и С поддерживают здоровый вид кожи, витамин Е обладает антиоксидантным свойством, витамин В помогает поддерживать нормальное состояние кожи. Глюкозамин и морские водоросли стимулируют естественные процессы обновления кожи. С их помощью кожа становится более упругой и эластичной.

### Основные характеристики

- Отличается содержанием элементов, насыщающих кожу кислородом, которые помогают бороться с возрастными изменениями кожи во время сна
- Повышает плотность и эластичность кожи, придает ей гладкость и упругость

### Компоненты

- Эксклюзивный Комплекс MICROQUAD
- Натуральные пробиотики йогурта
- Витамины А и С придают коже здоровый вид
- Витамины Е и В способствуют нормализации кожи
- Глюкозамин и морские водоросли стимулируют естественный процесс обновления кожи

### Способ применения

Кончиками пальцев нанесите крем на очищенную и тонизированную кожу лица и шеи.

Наносите каждый вечер после использования тоника.

### Артикул

109303 60 мл

Рекомендуется для нормальной и сухой, а также для зрелой кожи лица.

beautycycle™

ВОДА

## Косметические сливки для нормальной и сухой кожи



### Увлажнение для хорошего цвета лица

Кремообразное очищающее средство, не образующее пены, эффективно очищает кожу лица, помогает сохранить уровень увлажненности кожи. Кожа смягчается и наполняется влагой, а остатки макияжа и загрязнения быстро удаляются.

### Основные характеристики

- Воздушные очищающие сливки без пены смывают макияж и загрязнения
- Влагосвязывающие элементы поддерживают уровень гидратации кожи
- Кожа становится упругой и увлажненной

### Компоненты

- Эксклюзивный Комплекс MICROQUAD™
- Экстракт аютиных глазок насыщает кожу влагой изнутри и снаружи

### Способ применения

Используйте ежедневно, утром и вечером. Нанесите кончиками пальцев на влажное лицо и слегка помассируйте. Тщательно смойте теплой водой.

### Артикул

109304 150 мл

Рекомендуется для нормальной и сухой кожи лица.

## Увлажняющий тоник для нормальной и сухой кожи



### Наполняет кожу влагой

Увлажняющий и успокаивающий тоник смягчит и увлажнит кожу. Становятся менее заметными тонкие морщинки, возникшие в результате сухости кожи и вредного воздействия окружающей среды.

### Основные характеристики

- Элементы, насыщающие кожу влагой, повышают упругость и степень увлажненности кожи

### Компоненты

- Эксклюзивный Комплекс MICROQUAD
- Экстракт аютиных глазок насыщает кожу влагой изнутри и снаружи

### Способ применения

Используйте ежедневно, утром и вечером, после очищающего средства. Нанесите на ватный тампон и аккуратно протрите лицо и шею. Не смывайте.

### Артикул

109305 200 мл

Рекомендуется для нормальной и сухой кожи лица.

## Дневной увлажняющий крем для нормальной и сухой кожи



### Защищает кожу днем

Это средство защищает кожу в дневное время, образуя «щит», удерживающий влагу. Гиалуронат и витамин Е смягчают кожу и помогают избавиться от вялости и сухости. Солнцезащитный фильтр SPF 15 предохраняет кожу от вреда, наносимого солнечными лучами и свободными радикалами. Влагосвязывающие элементы удерживают влагу внутри, поэтому кожа уплотняется и разглаживается.

### Основные характеристики

- Солнцезащитный фильтр SPF 15 предохраняет кожу от солнечных лучей и вреда, наносимого свободными радикалами.
- Отличается наличием влагосвязывающих элементов, которые повышают содержание влаги и поддерживают уровень гидратации; устраняют риск появления дефектов от воздействия окружающей среды и способствуют улучшению внешнего вида упругой и гладкой кожи

### Компоненты

- Эксклюзивный Комплекс MICROQUAD
- Экстракт анютиных глазок
- Гиалуронат и витамин Е разглаживают кожу и снимают ощущение вялости и сухости

### Способ применения

Используйте ежедневно после очищения и тонизирования кожи. Аккуратно нанесите на лицо и шею.

### Артикул

109306 60 мл

Рекомендуется для нормальной и сухой кожи лица.

## Ночной увлажняющий крем для нормальной и сухой кожи



### Распрощайтесь с сухой кожей навсегда

Удерживающие влагу компоненты делают кожу более упругой, в то время как глюкозамин, морские водоросли и экстракт дрожжей активизируют процесс отшелушивания кожи во время сна. Ночной крем насыщает кожу витаминами Е и В, состояние кожи улучшается. Сохранение влаги способствует разглаживанию тонких морщинок, возникающих вследствие обезвоживания.

### Основные характеристики

- Влагосвязывающие элементы

### Компоненты

- Эксклюзивный Комплекс MICROQUAD
- Экстракт анютиных глазок
- Глюкозамин, морские водоросли и дрожжевой экстракт усиливают процесс отшелушивания кожи во время сна, тон кожи выравнивается
- Витамин Е – сильный антиоксидант – защищает кожу
- Витамин В нормализует состояние кожи, помогает удерживать влагу, что способствует разглаживанию тонких морщинок, вызванных обезвоживанием

### Способ применения

Пользуйтесь ежедневно после очищения и тонизирования кожи. Аккуратно нанесите на лицо и шею.

### Артикул

109307 60 мл

Рекомендуется для нормальной и сухой кожи лица.

beautycycle™

ЗЕМЛЯ

## Балансирующий гель для умывания для нормальной и комбинированной кожи



### Восстанавливает водно-жировой баланс и очищает

Малопенящееся средство для глубокого очищения содержит компоненты, регулирующие выделение кожного жира: цинк, гаммамелис и ивовую кору. Помогает восстановить нормальное состояние поверхностного слоя кожи. Огурец, таволга и зеленый чай обладают успокаивающим действием. Кожа выглядит чистой и свежей.

### Основные характеристики

- Кожа успокаивается, выглядит гладкой и чистой

### Компоненты

- Эксклюзивный Комплекс MICROQUAD™
- Специально обработанные минералы – магний, медь, железо
- Ингредиенты, регулирующие выделение кожного жира, – цинк, гаммамелис и ивовая кора
- Огурец, таволга и зеленый чай

### Способ применения

Сполосните лицо теплой водой, чтобы увлажнить кожу. Нанесите на лицо небольшое количество геля и круговыми движениями втирайте в кожу лица и шеи. Тщательно смойте теплой водой.

Используйте ежедневно, утром и вечером.

### Артикул

109308 150 мл

Рекомендуется для нормальной и жирной кожи лица.

Поступит в продажу весной 2010 г.

## Балансирующий тоник для нормальной и комбинированной кожи



### Помогает избавиться от жирного блеска

Тоник, регулирующий выделение кожного жира, содержит отшелушивающие элементы, помогающие очистить поры. Салициловая кислота, ромашка и зеленый чай очищают и осветляют кожу, в результате цвет лица выравнивается и приобретает матовый оттенок.

### Основные характеристики

- Содержит отшелушивающие элементы, благодаря которым поры очищаются и становятся менее заметными
- Цвет лица выравнивается и приобретает матовый оттенок
- Помогает контролировать сальные выделения и жирный блеск

### Компоненты

- Эксклюзивный Комплекс MICROQUAD
- Специально обработанные минералы – магний, медь, железо, цинк
- Ингредиенты, регулирующие сальные выделения, – цинк, гаммамелис и ивовая кора
- Салициловая кислота и ромашка помогают очищать и осветлять кожу
- Зеленый чай защищает от свободных радикалов и увлажняет кожу

### Способ применения

Аккуратно встряхните флакон с тоником, чтобы тщательно перемешать его содержимое. Смочите ватный тампон и протрите им лицо.

Используйте ежедневно, утром и вечером после применения очищающего средства.

### Артикул

109309 200 мл

Рекомендуется для нормальной и жирной кожи лица.

Поступит в продажу весной 2010 г.



## Балансирующий дневной лосьон для нормальной и комбинированной кожи



**Помогает коже оставаться сбалансированной, борется с жирным блеском и осветляет кожу**

Этот защитный дневной лосьон с увлажняющим эффектом и солнцезащитным фильтром SPF 15 предохраняет кожу от вредного воздействия окружающей среды, позволяет контролировать выделение кожного жира. Гиалуронат, витамин Е, зеленый чай и розмарин обеспечивают коже увлажнение, нейтрализуют жирный блеск.

### Основные характеристики

- Содержит солнцезащитный фильтр SPF 15, защищающий кожу от вреда, наносимого солнечными лучами

### Компоненты

- Эксклюзивный Комплекс MICROQUAD
- Специально обработанные минералы – магний, медь, железо, цинк
- Гиалуронат, витамин Е и розмарин
- Зеленый чай

### Способ применения

Кончиками пальцев нанесите на кожу лица и шеи. Используйте ежедневно после очищающего средства и тоника.

### Артикул

109310 50 мл

Рекомендуется для нормальной и жирной кожи лица.

Поступит в продажу весной 2010 г.

## Балансирующий ночной увлажняющий гель для нормальной и комбинированной кожи



**Проснитесь с восстановленным водно-жировым балансом кожи**

Это легкое, освежающее средство с долговременным эффектом увлажнения содержит антиоксидантный витамин Е, нейтрализующий свободные радикалы, а также витамин В, который успокаивает кожу и восстанавливает ее баланс, пока Вы спите. Отшелушивающие элементы глюкозамина, морских водорослей и экстракта дрожжей насыщают кожу влагой и осветляют ее.

### Основные характеристики

- Легкое, освежающее увлажнение продолжительного действия

### Компоненты

- Эксклюзивный Комплекс MICROQUAD
- Специально обработанные минералы – магний, медь, железо, цинк
- Витамин Е нейтрализует свободные радикалы
- Витамин В нормализует состояние кожи
- Отшелушивающие элементы глюкозамина, морских водорослей и экстракта дрожжей насыщают влагой и осветляют кожу

### Способ применения

Кончиками пальцев нанесите на кожу лица и шеи. Используйте вечером, перед сном, после очищающего средства и тоника.

### Артикул

109311 60 мл

Рекомендуется для нормальной и жирной кожи лица.

Поступит в продажу весной 2010 г.

## 3-в-1 Маска-Скраб с эффектом сияния



### Придайте яркость цвету лица

Сделайте ярче Ваш цвет лица с помощью этой маски тройного действия и удвоенным отшелушивающим эффектом. Сначала отшелушивающие элементы экстрактов сахарного тростника, апельсина и лимона отшелушивают кожу, в результате чего кожа становится более свежей и наполненной новой энергией. Затем нежные полирующие микрочастицы жожоба эффективно удаляют отмершие клетки с поверхностного слоя кожи. При регулярном использовании средства тон кожи выравнивается, кожа обретает сияющий вид.

### Основные характеристики

- Кондиционирующие и осветляющие элементы возвращают коже здоровый вид. При регулярном использовании тон кожи выравнивается, кожа обретает сияющий вид

### Компоненты

- Эксклюзивный Комплекс MICROQUAD™
- Энергетический комплекс с глюкозамином
- Сахарный тростник, апельсин и лимон производят глубокое отшелушивание, в результате чего кожа становится более свежей и наполненной новой энергией
- Полирующие микрочастицы жожоба нежно отшелушивают кожу

### Способ применения

Один или два раза в неделю наносите маску после применения очищающего средства.

- Для использования в качестве маски: оставьте на 5-10 минут, затем помассируйте кожу и смойте средство.
- Для использования в качестве скраба: нанесите массирующими движениями и смойте.

Поступит в продажу летом 2010 г.

### Артикул

109315 150 мл

Рекомендуется для всех типов кожи.

## Увлажняющая маска для улучшения цвета лица



### Озарите светом сухую, вялую кожу

Регенерирующие элементы при взаимодействии с витамином В насыщают кожу влагой, которая мгновенно восстанавливает мягкость и эластичность кожи. Кожа увлажняется, улучшается ее структура.

### Основные характеристики

- Восполняет жизненно необходимую влагу в поверхностном слое кожи и улучшает его структуру

### Компоненты

- Эксклюзивный Комплекс MICROQUAD
- Энергетический комплекс с глюкозамином
- Регенерирующие элементы действуют вместе с витамином В, насыщая кожу влагой, которая мгновенно восстанавливает мягкость и эластичность кожи

### Способ применения

Массирующими движениями нанесите на очищенное лицо и шею, оставьте на 5-10 минут, затем смойте водой.

Используйте два или три раза в неделю, после нанесения тоника.

### Артикул

109313 150 мл

Рекомендуется для всех типов кожи.

## Крем для кожи вокруг глаз с антивозрастным эффектом



### Зажгите огонь в своих глазах

Этот воздушный, освежающий крем с заряжающими энергией элементами в комбинации витаминов А, В, Е и эхинацеи освежает нежную кожу вокруг глаз. Становятся менее заметными морщины, темные круги и мешки под глазами.

### Основные характеристики

- Борется с морщинами, устраняет темные круги и мешки под глазами

### Компоненты

- Эксклюзивный Комплекс MICROQUAD
- Энергетический комплекс с глюкозамином стимулирует обновление кожи
- Энергетические элементы в сочетании витаминов А, В, Е и эхинацеи освежают нежную кожу вокруг глаз и сокращают морщины, темные круги и мешки под глазами

### Способ применения

Наносите ежедневно, утром и вечером, на тщательно вымытое и обработанное тоником лицо.

Мягкими похлопывающими движениями нанесите крем вокруг глаз.

### Артикул

109312 15 мл

Рекомендуется для всех типов кожи.

## Восстанавливающий гель для проблемной кожи лица



### Избавьтесь от пятен и угревой сыпи

Салициловая кислота и цинк участвуют в регулировании кожного жира, очищают поры и предупреждают образование поверхностных дефектов.

### Основные характеристики

- Помогает предотвращать образование поверхностных дефектов кожи

### Компоненты

- Эксклюзивный Комплекс MICROQUAD
- Энергетический комплекс с глюкозамином
- Салициловая кислота и цинк помогают растворить жир, очищают поры и предупреждают появление угревой сыпи

### Способ применения

При необходимости наносите ежедневно, один-три раза в день, на проблемные места, предварительно обработав кожу очищающим и тонирующим средствами.

### Артикул

109316 15 мл

Рекомендуется для всех типов кожи.

beautycycle™

ОГОНЬ

## Обновляющая сыворотка с витамином С и гиалуроновой кислотой



### Запустите процесс обновления кожи

Высококонцентрированная сыворотка, способствующая обновлению кожи. Улучшает структуру и внешний вид кожи, делает ее более упругой. Кожа становится чистой, ее цвет выравнивается. Кожа выглядит моложе и здоровее.

### Основные характеристики

- Кожа очищается, ее тон выравнивается
- Кожа становится здоровее и моложе
- Содержит энергетические элементы для улучшения структуры и упругости кожи

### Компоненты

- Эксклюзивный Комплекс MICROQUAD™
- Энергетический комплекс с глюкозамином

### Способ применения

Нанесите две-три капли сыворотки на лицо и шею, разотрите мягкими движениями, затем нанесите увлажняющий крем или лосьон.

Применяйте ежедневно утром и вечером после использования тоника.

### Артикул

109314 15 мл

Рекомендуется для всех типов кожи.

Поступит в продажу летом 2010 г.



# КАК ДЕЙСТВУЕТ КОМПЛЕКС MICROQUAD:

Комплекс MICROQUAD представляет собой запатентованное сочетание оздоравливающих и омолаживающих кожу компонентов, заключенных в микрокапсулы для более глубокого проникновения в кожу.

Комплекс MICROQUAD входит в состав всех Средств по уходу за кожей **beautycycle**:

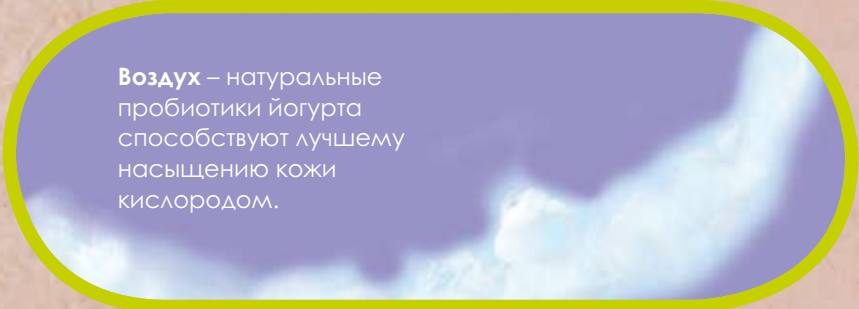

**Воздух** – натуральные пробиотики йогурта способствуют лучшему насыщению кожи кислородом.



**Вода** – экстракт аютиных глазок активизирует процессы увлажнения.

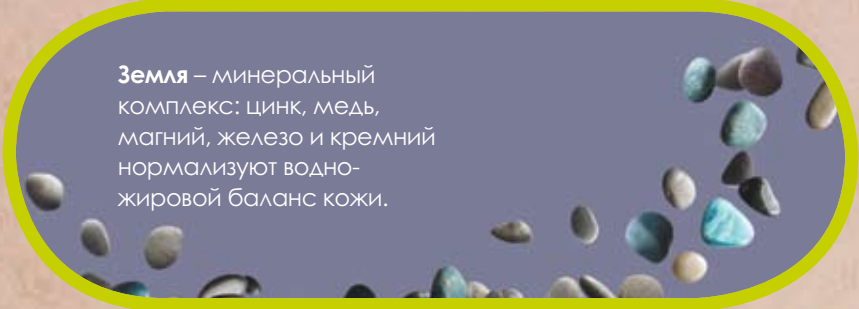

**Земля** – минеральный комплекс: цинк, медь, магний, железо и кремний нормализуют водно-жировой баланс кожи.

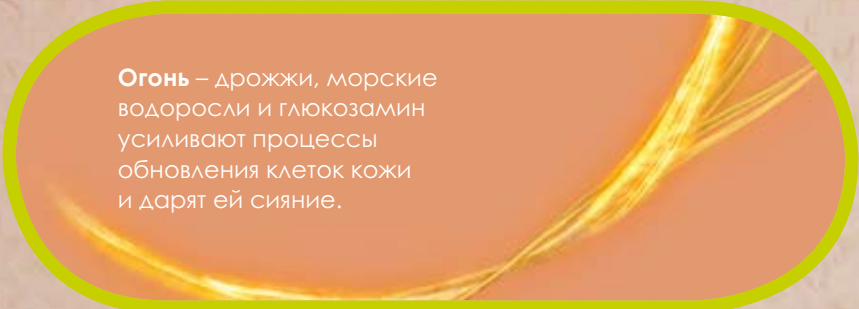

**Огонь** – дрожжи, морские водоросли и глюкозамин усиливают процессы обновления клеток кожи и дарят ей сияние.



beautycycle™ Цвет

ДЕКОРАТИВНАЯ  
КОСМЕТИКА



# ДЕКОРАТИВНАЯ КОСМЕТИКА

## Универсальная тональная основа



### Элемент совершенствования

#### Основные характеристики

- Содержит солнцезащитный фильтр SPF 15
- Покрытие – от полного до умеренного
- Легкая тональная основа продолжительного действия
- Содержит минеральные пигменты, которые придают лицу более естественный вид, маскирует поверхностные дефекты и выравнивает цвет лица
- Легко растушевывается и держится весь день
- В наличии имеется 12 оттенков

#### Способ применения

Нанесите небольшое количество крема ровным слоем на лоб, щеки и подбородок и растушуйте пальцами, кисточкой или спонжем.

Наносите на чистую, увлажненную кожу.

### Артикул



Светлый 10  
109215 30 мл



Светлый 20  
109216 30 мл



Светлый 30  
109217 30 мл



Светлый 40  
109218 30 мл



Светлый 50  
109219 30 мл



Натуральный 10  
109220 30 мл



Натуральный 20  
109221 30 мл



Натуральный 30  
109222 30 мл



Натуральный 40  
109223 30 мл



Бронзовый 10  
109224 30 мл



Бронзовый 20  
109225 30 мл



Бронзовый 30  
109226 30 мл

## Корректор



### Элемент искусной маскировки

#### Основные характеристики

- Наносится легко, без выраженных переходов, что поможет скрыть поверхностные дефекты, пятна, обесцвеченные участки и темные круги под глазами
- Формула продолжительного действия не скапливается в мелких морщинах и не забивается в поры
- Состав обеспечивает полное покрытие благодаря минеральным пигментам и придает лицу естественный вид, без жирного блеска
- Прошел дерматологический контроль и проверен на снижение риска аллергических реакций
- В наличии имеется три оттенка

#### Способ применения

1. Точечно нанесите небольшое количество корректирующего средства в область темных кругов под глазами.
2. Также точечно нанесите на любое проблемное место на лице.
3. Маскирует покрасневшие участки: в уголках глаз и вокруг носа.
4. Воспользуйтесь кисточкой для нанесения корректирующего средства, аккуратно растушуйте, размывая края.

### Артикул



Светлый 10  
109255 1,5 г



Натуральный 20  
109256 1,5 г



Светлый 40  
109257 1,5 г

# ДЕКОРАТИВНАЯ КОСМЕТИКА

## Компактная пудра



### Элемент безупречной законченности

#### Основные характеристики

- Шелковистая формула с минеральными пигментами
- Обеспечивает легкое и умеренное покрытие, которое хорошо ложится и держится весь день
- Прозрачное, гладкое покрытие сводит к минимуму блеск и скрывает поверхностные дефекты
- Не забивает поры
- Прошла дерматологический контроль и проверена на снижение риска аллергических реакций
- В наличии имеется шесть натуральных оттенков

#### Способ применения

Наносите на чистую, увлажненную кожу или поверх тональной основы.

### Артикул



Прозрачный  
109249 12 г



Светлый 10  
109250 12 г



Светлый 30  
109251 12 г



Натуральный 20  
109252 12 г



Натуральный 40  
109253 12 г



Бронзовый 10  
109254 12 г

Поступит в продажу весной 2010 г.

## Румяна



### Элемент сияния

#### Основные характеристики

- Минеральные пигменты легко растушевываются, обеспечивая безукоризненное нанесение, придавая коже бархатистость
- Обезжиренная формула обеспечивает естественный, здоровый румянец, который держится целый день и подходит для всех типов кожи
- Обеспечивает легкое и умеренное покрытие, которое адаптируется к тону кожи и не забивает поры
- Проведен дерматологический контроль и проверка на снижение риска аллергических реакций
- В наличии имеется четыре оттенка

#### Способ применения

Кисточкой нанесите на «яблочки» щек круговыми движениями для придания здорового румянца, или широкими штрихами нанесите на скулы, чтобы обозначить контур лица.

### Артикул



Розовый хрусталь  
109258 4 г



Кварц  
109259 4 г



Коралл  
109260 4 г



Терракота  
109261 4 г

Поступит в продажу весной 2010 г.



# ДЕКОРАТИВНАЯ КОСМЕТИКА

## Двойные тени для век



### Выразительный взгляд

#### Основные характеристики

- Шелковистые тени на основе минеральных пигментов ложатся ровно и гладко и растушевываются без усилий
- Прекрасно подобранные парные тени не скапливаются в складках век и не размазываются
- После нанесения цвет не меняется и сохраняется весь день
- Проведены дерматологические испытания и контроль над снижением риска аллергических реакций; безопасны при ношении контактных линз
- В наличии имеется шесть пар теней с оттенками от матового до перламутрового

#### Способ применения

1. Наносите более темные тени от линии ресниц до складки века.
2. Наносите более светлые тени под линией брови.

Можно использовать как карандаш для век, нанося более темные тени по линии верхних и нижних ресниц.

### Артикул



Опал  
109270 3 г



Яшма  
109271 3 г



Аметист  
109274 3 г



Сапфир  
109275 3 г



Нефрит  
109273 3 г



Янтарь  
109272 3 г

Поступит в продажу весной 2010 г.

## Стойкий карандаш для век



### Элемент безукоризненно очерченных глаз

#### Основные характеристики

- Автоматический карандаш проводит четкую и точную линию
- Прекрасная четкость контура глаз на весь день
- Мягко скользит, растушевывается без усилий
- В наличии имеется три насыщенных оттенка

#### Способ применения

1. Нанесите контур по линии верхних ресниц мелкими, четкими штрихами.
2. Проведите линию от внутреннего до внешнего уголка глаза.
3. Нанесите легкий контур по линии роста нижних ресниц.
4. Слегка растушуйте контурную линию для создания эффекта глаз с поволокой.

### Артикул



Оникс  
109280 0,25 г



Топаз  
109281 0,25 г



Графит  
109282 0,25 г

Поступит в продажу весной 2010 г.

# ДЕКОРАТИВНАЯ КОСМЕТИКА

## Удлиняющая тушь для ресниц



### Артикул



Черный  
109227 7 г

### Элемент пышных ресниц

#### Основные характеристики

- Стойкая, но легко смываемая формула максимально удлиняет ресницы
- Специальная кисточка разделяет ресницы и удлиняет каждую ресничку отдельно
- Ресницы без комочков
- В наличии имеется один оттенок: черный

#### Компоненты

- Протеины пшеницы и витамин В придают ресницам естественность, не оставляя комочков

#### Способ применения

Поднесите кисточку к основанию ресниц и движениями из стороны в сторону продвигайте ее вверх, от корней до кончиков ресниц. Нанесите один слой для естественного макияжа, два и более слоев – для пышных ресниц.

## Объемная тушь для ресниц



### Артикул



Черный  
109228 7 г

### Элемент объемных ресниц

#### Основные характеристики

- Благодаря особой формуле объем ресниц увеличивается почти на 360%\*
- Микроскопические гранулы создают эффект «наращивания», при котором объем ресниц увеличивается с каждым слоем
- Кисточка конической формы помогает придать объем, наносит тушь ровным слоем на каждую ресничку, приподнимая и разделяя ресницы, не оставляя комочков
- Долго действующая и легко смываемая формула
- Не оставляет подтеков и не осыпается
- Подходит для тех, кто носит контактные линзы
- Предлагается один оттенок : черный

#### Компоненты

- Содержит минеральный пигмент и натуральные воски, в том числе пчелиный воск

#### Способ применения

Поднесите кисточку к основанию ресниц и движениями из стороны в сторону продвигайте ее вверх, от корней до кончиков ресниц. Для максимального эффекта объемных ресниц Вы можете сделать до 30 штрихов кисточкой.

\*360% – объем искусственных ресниц после нанесения на них туши в два слоя.

# ДЕКОРАТИВНАЯ КОСМЕТИКА

## Блеск для губ



### Элемент объемных губ

#### Основные характеристики

- Интенсивный блеск и мерцание
- Прозрачная, обильно увлажняющая формула
- Губы выглядят мягкими, объемными
- Создает приятное ощущение на губах
- Губы выглядят гладкими, оставляя ощущение мягкости и увлажненности
- Проведены дерматологические испытания и контроль над снижением риска аллергических реакций
- В наличии имеется пять превосходных оттенков

#### Способ применения

Нанесите блеск в центр нижней губы и двигайтесь наружу, в направлении уголков рта. Повторите то же самое на верхней губе.

Наносите поверх Стойкой губной помады beautycycle для придания блеска.

#### Артикул



Кристалл  
109265 7 мл



Фруктовый лед  
109266 7 мл



Грейпфрут  
109267 7 мл



Манго  
109268 7 мл



Сочный гранат  
109269 7 мл

## Стойкая губная помада



### Поцелуй, который запомнится надолго

#### Основные характеристики

- Увлажняющая губная помада придает губам мягкость и объем
- Обеспечивает умеренное и полное покрытие, которое хорошо ложится и долго держится
- В ассортименте кремовые, перламутровые и прозрачные оттенки, которые эффектно выглядят на губах
- Проведены дерматологические испытания и контроль над снижением риска аллергических реакций
- В наличии имеется 18 великолепных оттенков

#### Компоненты

- Обогащена витамином Е, способствующим увлажнению губ

#### Способ применения

1. Наносите на губы, начиная с внешних уголков и двигаясь к центру.
2. Для усиления блеска нанесите дополнительно Блеск для губ beautycycle.

#### Артикул



Лепесток  
109229 3,8 г



Азалия  
109231 3,8 г



Нежная лилия  
109246 3,8 г



Рассвет  
109237 3,8 г



Пион  
109247 3,8 г



Щербет  
109236 3,8 г



Орхидея  
109240 3,8 г



Малиновый джем  
109238 3,8 г



Дикая слива  
109239 3,8 г



Сочная клюква  
109242 3,8 г



Каберне  
109243 3,8 г



Спелый персик  
109244 3,8 г



Коралловый риф  
109245 3,8 г



Карамель  
109234 3,8 г



Молочный шоколад  
109230 3,8 г



Дюны  
109235 3,8 г



Изюм  
109232 3,8 г



Горький шоколад  
109233 3,8 г



ПОДЕЛИТЕСЬ личными открытиями  
с друзьями





# ARTISTRY™

Торговая марка ARTISTRY™ является одним из наиболее популярных, продаваемых и престижных брендов по уходу за кожей лица и декоративной косметики, наряду с такими всемирно известными торговыми марками, как Clinique, Lancôme, Estée Lauder и Shiseido.\*

\* По данным исследований мировых розничных продаж, проведенных агентством Euromonitor International в 2008 году.

**Цель бренда ARTISTRY – помочь каждой женщине осознать уникальность тех черт, которые делают ее привлекательной. Мы создаем нашу косметику, представляя, как с ее помощью каждая женщина, независимо от своего происхождения, возраста и рода занятий, сможет раскрыть свою неповторимую красоту, которая озарит изнутри все ее естество.**

Под руководством международной команды из **более 500 ученых, лабораторных работников и специалистов-дерматологов**, благодаря **новейшим исследованиям** и разработкам, проводящимся в 89 лабораториях по всему миру, мы стали всемирно признанным **лидером в области ухода за кожей и ведущим экспертом в исследованиях кожи людей разных этносов и рас** и соответствующих сравнительных исследований. Ведь мы осознаем отличия и особенные потребности людей с разными типами кожи.

Имея за плечами **35 лет опыта производства на основе передовых технологий**, продукция ARTISTRY подарит Вам кожу, излучающую здоровье и жизненные силы, и поможет сохранить ее такой вне времени и возраста.

Эта система проста, и мы уверены, что **видимые результаты** превзойдут все Ваши ожидания.

# ПОРТФОЛИО ТОРГОВОЙ МАРКИ ARTISTRY™

Линия косметических средств торговой марки ARTISTRY представляет собой полный всесторонний ассортимент самых необходимых средств: на каждый день, каждый случай, любое настроение и любую потребность.

Достижения торговой марки ARTISTRY принадлежат каждой женщине в этом мире, независимо от того, кто она, как выглядит и где живет. Это может быть Ваша соседка, Ваша мать, Ваша сестра, Ваша лучшая подруга. Эта женщина такая же, как и другие женщины, – и в то же время это уникальная и неповторимая личность. Она прагматична и требовательна, она стратегически мыслит и смотрит на мир с нескрываемым оптимизмом. Она стремится соединить рациональность науки и свободу чувственности, чтобы постичь и гармонизировать собственные желания.

Для прагматичных женщин мы предлагаем средства для **ОСНОВНОГО УХОДА ARTISTRY essentials!**  
Для стратегов у нас есть линия **ARTISTRY TIME DEFIANCE™!**  
Для эстетов и знатоков ухода за кожей – **ARTISTRY LuXury Крем против возрастных изменений кожи лица!**  
А для творческих натур – **ARTISTRY ДЕКОРАТИВНАЯ КОСМЕТИКА!**

Новая линия средств интенсивного ухода **ARTISTRY intensive skincare** – профессиональный уход за кожей лица в домашних условиях.



ARTISTRY™  
essentials



ARTISTRY™  
TIME DEFIANCE



ARTISTRY™  
intensive skincare



ARTISTRY™  
Крем LuXury



ARTISTRY™  
ДЕКОРАТИВНАЯ  
КОСМЕТИКА

# ИСТОРИЯ

## Как торговая марка ARTISTRY появилась на свет?

### 1968: рождение ARTISTRY

В рок-н-рольные 60-е продукция ARTISTRY впервые появилась на рынках США и Канады в упаковке бело-бирюзового цвета. Ее компанией-основателем была Nutrilite™, созданная учеными-новаторами Карлом и Эдит Ренборг. Первым бестселлером молодой торговой марки стала Жидкая губная помада золотисто-коричневого цвета – одно из шести средств декоративной косметики, с которыми ARTISTRY вышла на рынок. В первые годы становления продукция этой торговой марки производилась на заводе Nutrilite в городе Буэна-Парк, Калифорния.

### 1972: расширение ассортимента средств по уходу за кожей

Торговая марка ARTISTRY представляет полную коллекцию средств по уходу за кожей с учетом потребностей всех без исключения типов кожи. Она одновременно предлагает средства для увлажнения и восстановления зрелой кожи, которые обычно составляли наибольший сегмент рынка косметики, и средства для проблемной кожи и формулы, контролирующие выделение кожного жира, пользующиеся спросом у молодежи, в частности, у подростков. Именно это поколение со временем превратилось в мощнейший потребительский сегмент американского рынка.

### 1976: выход на мировой рынок

Это был знаковый год для торговой марки, ведь его ознаменовал запуск полного ассортимента косметических средств для разных стран и народов мира. Продукция ARTISTRY проторила путь на новые рынки благодаря новым коллекциям декоративной косметики, чьи цвета были специально разработаны для широкого разнообразия оттенков кожи. Также и другие нововведения сделали этот год чрезвычайно успешным для Компании, в частности, для создания особенных эффектов в ассортимент включили цвета, выходящие за рамки традиционной палитры производителей косметики. Кроме этого, Компания выпустила косметическое средство, которое со временем скопируют сотни конкурентов, – это Румяна в форме карандаша.

### 1980-е: наука и природа

Компания выбирает современную серебристую упаковку с логотипом в виде бабочки, что должно символизировать волшебное превращение. В эти годы торговая марка ARTISTRY росла и изменялась быстрее, чем супруги Ренборг могли себе представить. Ведь эта косметическая марка должна была успевать за созданием разнообразия на мировом рынке средств по уходу за кожей и декоративной косметики.

Отдел исследований и разработок постепенно переехал в штаб-квартиру Компании в городе Эйда, Мичиган. В мире все больше усиливался интерес к здоровому образу жизни, натуральным продуктам и косметическим средствам на основе природных компонентов. И торговая марка ARTISTRY ответила на этот спрос новой серией средств для восстановления кожи под девизом: «Секрет – в системе». Следующий продукт – это Мыло для ухода за кожей. Основная идея его рекламной кампании: «Красивая кожа начинается с нежного очищения».

### 1984: инвестируя в рост

В городе Эйда, штат Мичиган, Amway открывает завод по производству косметики стоимостью в несколько



миллионов долларов США: с расширением производственной линии новое оборудование обеспечивает оптимальный контроль качества продукции. По состоянию на 1985 год продукция ARTISTRY продается в 13 странах мира, в частности, в Тайване, Австрии, Швейцарии, Бельгии, Италии, Панаме и Новой Зеландии. В 1986 году ARTISTRY принимает основное стратегическое решение – начать распространять свою продукцию в Японии. И эта страна сразу же становится ключевым рынком.

### 1993: новый вид – новое ощущение

Продукция ARTISTRY появляется на рынке полностью обновленной как изнутри, так и снаружи: это формулы и упаковки нового поколения. Это абсолютно новая линия, включающая свыше 200 новых и усовершенствованных косметических средств.

### 2000: брошен вызов времени

Новая линия средств для зрелой кожи TIME DEFIANCE – ВЫЗОВ ВРЕМЕНИ – закрепляет за торговой маркой ARTISTRY место лидера в области ведущих технологий. Благодаря длительному усовершенствованию своих формул, упаковки и стратегий маркетинга марка ARTISTRY вошла в пятерку самых престижных и популярных средств по уходу за лицом и декоративной косметики в мире!

### 2004: расширяя границы возможного

Новой вехой в индустрии косметики стало открытие просто революционной технологии ARTISTRY TIME DEFIANCE Средства специального ухода с витамином С и диким ямсом, которое гарантированно запускает биологические часы в обратном направлении, день за днем стирая с лица видимые признаки увядания кожи.

### 2007: лидер на мировом рынке

ARTISTRY удерживает свое место в пятерке самых престижных и популярных средств по уходу за кожей лица и декоративной косметики в мире.\*

\* По результатам исследований мировых розничных продаж, проведенных агентством Euromonitor International в 2007 году.

### 2008: революционный продукт

ARTISTRY LuXury Крем против возрастных изменений кожи лица разработан в соответствии с новейшими технологиями и входит в категорию элитной косметики. Крем уже завоевал лидирующие позиции среди средств линии ARTISTRY и призван стать лидером продаж на рынке.





БЛАГОДАРЯ ЧЕМУ  
ТОРГОВАЯ МАРКА  
ARTISTRY™ ОСТАЕТСЯ  
ВНЕ КОНКУРЕНЦИИ?





# НАСТОЯЩАЯ НАУКА, ПОДЛИННАЯ КРАСОТА

**Бренд ARTISTRY – это сочетание научных знаний, многолетних исследований и современных технологий. В результате этого сочетания женщины всего мира могут пользоваться продукцией, которая заботится о коже и помогает сохранить подлинную красоту. Коллекция ARTISTRY, включающая престижные средства по уходу за кожей лица и декоративную косметику, разработана с учетом разнообразных пожеланий женщин: от классики до непринужденности, от естественного до вечернего макияжа.**

## **1. Мы являемся мировым лидером в области престижной косметики**

Уже более 40 лет наши годовые объемы продаж превышают 1 млрд. долларов США. ARTISTRY – это единственная торговая марка косметических средств, которые распространяются методом прямых продаж и относятся к категории «элитной косметики».\*

\* По данным исследования мировых розничных продаж в 2008 году, проведенного агентством Euromonitor.

## **2. Мы задаем стандарты в области научных разработок и исследований красоты.**

Мы лидеры в своей области по количеству ведущих мировых медицинских, научно-исследовательских и образовательных учреждений, с которыми мы активно сотрудничаем. Мы разработали один из новейших высокотехнологичных инструментов для оценки эффективности и безопасности своей продукции. Мы регулярно устанавливаем новые рекорды в индустрии косметики, разрабатывая эволюционные технологии и формулы по уходу за кожей:

- Мы первыми представили на рынке инновационный антиоксидантный комплекс, нейтрализующий свободные радикалы на всех четырех этапах их разрушительного воздействия на кожу.
- Мы являемся автором эксклюзивных технологий осветления/отбеливания кожи.

## **3. Мы привезены идее неразрывной связи между здоровьем и красотой.**

Мы помогаем женщинам достичь хрупкого баланса между наукой и искусством быть красивыми. Сотрудничество с NUTRILITET™ – мировым лидером в сфере производства витаминов, минералов и биологически активных добавок к пище\* – обеспечивает нам уникальную для индустрии красоты возможность исследовать потенциально полезные растения и другие компоненты, которые могут быть использованы в наших эксклюзивных формулах.

\* По результатам исследования объемов продаж в 2009 году, проведенного Euromonitor International.

# ЛИДЕР В НАУКЕ

Каждый консультант торговой марки ARTISTRY™ – лидер в науке по уходу за кожей.

В команду наших ведущих консультантов входят всемирно признанные дерматологи, хирурги и другие ученые и исследователи.

Многие из них являются очень опытными специалистами в таких важных сферах, как лечение угрей, уменьшение видимых признаков старения кожи или ее защита от вредного воздействия солнечных лучей.

Все наши специалисты тщательно исследуют каждый аспект жизни кожи, а именно:

Как она стареет?

Почему она стареет?

Что ей нужно для защиты и восстановления?

## **Инновации, рожденные вдохновением и безграничным воображением**

За каждым косметическим средством ARTISTRY стоят длительные кропотливые исследования, самые современные и передовые методы производства, в основе каждого из них лежат научно разработанные формулы и лучшие технологии – наши собственные формулы и технологии.

Наши специалисты из Отдела исследования и разработки готовы обойти весь земной шар в поисках новых компонентов с целебными свойствами. Эти высокообразованные ученые сразу же берут на вооружение новейшие компоненты и формулы, а затем приспосабливают эти революционные открытия к потребностям наших клиентов.

Мы подвергаем тщательному анализу все свои формулы и предъявляем к ним все более строгие требования, совершенствуя и выводя их на качественно новые уровни, ведь мы стремимся создавать продукцию, которая бы всегда на шаг опережала сегодняшний день и обеспечивала непревзойденные результаты.

## **Что общего между средством по уходу за кожей ARTISTRY и космическим кораблем?**

Это может показаться невероятным, но для производства своей продукции мы используем немало «космических технологий». Красота может и не иметь ничего общего с «наукой о ракетах», но наши исследования и процедуры контроля качества на самом деле относятся к ведущим в мире. Сложные технологии, в частности, системы, изначально разработанные и усовершенствованные для медицины, экологического мониторинга и даже космических полетов, сейчас используются нами для анализа химических свойств наших компонентов, их химического состава и взаимодействия с другими компонентами, а также для разработки формул. Без этих аналитических инструментов невозможно представить наши исследования и процедуры контроля качества.

В общей сложности мы посвятили более 4 500 дней эксклюзивному развитию и передовым технологиям

# ТРИ ШАГА НА ПУТИ К ЕСТЕСТВЕННОЙ КРАСОТЕ

В каждой женщине присутствует природная красота. Однако стрессы и напряженный ритм жизни могут негативно сказываться на Вашей внешности. Бренд ARTISTRY разработал комплексную систему по уходу за кожей лица, благодаря которой каждая женщина может поддерживать свою природную красоту. Это средства линии ARTISTRY essentials.



Три простых и быстрых шага – очищение, тонизирование, увлажнение – гарантируют сохранение молодой, здоровой и сияющей кожи. Все средства ARTISTRY essentials обогащены натуральными компонентами. Сама природа заботится о Вас и дает все самое лучшее, чтобы Вы могли сохранить Вашу красоту в ежедневной суете городской жизни.

## УВЛАЖНЕНИЕ ДЛЯ НОРМАЛЬНОЙ И СУХОЙ КОЖИ

Организм человека более чем на 50% состоит из воды. Вода содержится и в клетках кожи. Чем моложе и здоровее кожа, тем выше ее способность удерживать влагу. Сухая кожа больше подвержена появлению морщин, шелушению и раздражению. Вот почему так важно, чтобы кожа была достаточно увлажнена.

ARTISTRY Увлажняющая система по уходу за кожей лица специально разработана для того, чтобы насытить сухую кожу необходимой влагой. Очищающее средство, тоник и лосьон, входящие в систему, помогают коже достигнуть оптимального уровня увлажненности, делая ее здоровой и свежей. Все средства прошли клинические испытания. Рекомендуются для нормальной и сухой кожи. Подходят также для чувствительной кожи.

## БАЛАНС ЖИРНОСТИ ДЛЯ КОМБИНИРОВАННОЙ И ЖИРНОЙ КОЖИ

Наша кожа вырабатывает жир. Это естественная функция кожи, направленная на защиту от преждевременного старения и появления морщин. Жир также помогает удерживать влагу в

клетках кожи. Важно, чтобы количество вырабатываемого жира было сбалансировано. Избыток кожного жира приводит к появлению жирного блеска и угрей. При использовании правильно подобранных средств жирный блеск исчезает, кожа очищается, восстанавливается ее баланс. ARTISTRY Система для поддержания баланса жирности кожи лица содержит средства, восстанавливающие оптимальный уровень жирности кожи. При этом естественный защитный барьер кожи не разрушается. Очищающее средство, тоник и лосьон, входящие в систему, помогают контролировать уровень жирности кожи без потери ее естественной влаги.

Все средства прошли клинические испытания. Рекомендуются для комбинированной и жирной кожи. Подходят также для чувствительной кожи.

## ДОПОЛНИТЕЛЬНЫЙ УХОД ДЛЯ ЧУВСТВИТЕЛЬНОЙ КОЖИ

Кожа каждого человека уникальна и имеет свои особенности. У кого-то кожа может быть близка к идеальной, а у кого-то нет. Кожа может быть чувствительной, подверженной раздражению, требующей дополнительного увлажнения и питания.

Все, что требуется Вашей коже, - в Ваших руках. Вы и только Вы знаете потребности Вашей кожи. Позаботьтесь о ней!

ARTISTRY™  
essentials



# ARTISTRY™ TIME DEFIANCE™ СРЕДСТВА ПО УХОДУ ЗА КОЖЕЙ ЛИЦА

Теперь Вы сами, а не время, определяете возраст Вашей кожи.



Линия антивозрастных средств ARTISTRY TIME DEFIANCE разработана с помощью передовых научных достижений в области ухода за зрелой кожей лица.

Средства, изготовленные по новым формулам, позволяют предупредить появление признаков преждевременного старения кожи лица.

Новейшие технологии предлагают решения, идущие дальше традиционных подходов к борьбе с признаками старения кожи.

Высококачественные средства по уходу за кожей лица созданы для женщин, которые умеют держать под контролем возрастные изменения.

**ARTISTRY™**  
TIME DEFIANCE



# ARTISTRY intensive Skincare ИНТЕНСИВНЫЙ УХОД ЗА КОЖЕЙ

Более гладкая, свежая и мягкая кожа.  
Это Интенсивный уход.



Линия интенсивного ухода за кожей ARTISTRY intensive Skincare состоит из нескольких антивозрастных средств, обеспечивающих наилучшее решение задач по устранению признаков старения кожи.

Эти средства, разработанные в клинических условиях и целенаправленно воздействующие на кожу, предлагают профессиональное решение проблем, доступное в домашних условиях. Всего за 8 минут Обновляющий пилинг для кожи лица воздействует на уровень pH кожи, оздоравливает и обновляет ее.

93% женщин уже после первого применения этого средства заявили, что их кожа стала более гладкой, мягкой, текстура кожи улучшилась

ARTISTRY™  
intensive skincare



# ARTISTRY КРЕМ LUXURY ИННОВАЦИОННЫЙ АНТИВОЗРАСТНОЙ УХОД

Почувствуйте силу преображения!

ARTISTRY LuXury Крем против возрастных изменений кожи лица разработан в соответствии с новейшими технологиями и входит в категорию элитной косметики. Насыщая клетки кожи живительной энергией, продукт открывает новую эру в борьбе с видимыми признаками старения кожи.



ARTISTRY™  
Creme LuXury

# ОСНОВНЫЕ КОМПЛЕКСЫ

**ARTISTRY™ Гидролипидный комплекс** – ведущая запатентованная в США технология увлажнения, сочетающая в себе эффективность увлажняющих веществ и новейшую технологию получения липидов.

**Что он делает:** возвращает свежесть и молодость Вашему лицу, насыщая кожу влагой и создавая надежный водный барьер, чтобы предупредить испарение влаги в будущем.

**Из чего он состоит:** две ключевые биомолекулы. Увлажняющие компоненты насыщают кожу влагой изнутри, тогда как специальные липиды поддерживают максимальный уровень ее увлажненности и защищают кожу от внешних повреждений.

**В каких средствах он содержится:** во всех увлажняющих средствах марки ARTISTRY.

## Почему увлажняющие вещества и липиды полезны для нашей кожи?

Верхний внешний слой эпидермиса – stratum corneum – состоит из плоских клеток. Эти клетки покрыты **увлажняющими веществами**, которые притягивают и впитывают влагу, сохраняя клетки увлажненными и эластичными, окруженными специальными липидами, блокирующими влагу, не позволяя ей испаряться.

В идеальных условиях здоровая кожа способна вырабатывать достаточное количество необходимых ей липидов и увлажняющих веществ. Однако кожа не может постоянно компенсировать разрушительные последствия старения, нездорового образа жизни и вредных факторов окружающей среды. Это значит, что такие необходимые для здоровья кожи вещества нужно сознательно обновлять, чтобы уберечь ее от пересыхания.

Благодаря последним открытиям в области дерматологии мы знаем, что липиды и увлажняющие вещества после нанесения на поверхность кожи могут соединяться с ее межклеточным материалом и там начинают свое целебное действие, обеспечивая положительные результаты.



Как ARTISTRY Гидролипидный комплекс действует: сквозь сухую загрубевшую кожу влага легко испаряется. Увлажненная кожа удерживает больше влаги в верхних слоях. Клетки остаются выпуклыми и насыщенными влагой. А если Вы добавите липиды, то на пути испарения влаги будет создан крепкий надежный барьер.



Увлажняющие вещества помогают связать и удерживать влагу в контакте с поверхностью кожи. Представьте это себе как губку, которую Вы хорошо намочили и приложили к коже – точно так же увлажняющие вещества удерживают влагу на поверхности кожи еще долгое время после нанесения косметического средства.

Липиды обеспечивают надежный, устойчивый защитный барьер, предотвращающий кожу от потери влаги.

ARTISTRY Гидролипидный комплекс разработан совместно со швейцарской фармацевтической компанией и является **ЭКСКЛЮЗИВНЫМ КОМПОНЕНТОМ** увлажняющих средств ARTISTRY.





# ОСНОВНЫЕ КОМПЛЕКСЫ

## Комплекс NOURISH 3

Новейшая эксклюзивная технология, разработанная для поддержания здорового состояния кожи путем насыщения ее питательными веществами.

**Что он делает:** комплекс NOURISH 3 содержит в себе уникальное сочетание натуральных масляных экстрактов, которые питают кожу и делают ее здоровой и эластичной.

**Из чего он состоит:** опунция обыкновенная, масло рисовых отрубей, энотера – растения, восстанавливающие уровень увлажненности кожи, создающие оптимальный баланс содержания воды в клетках кожи.

**В каких средствах он содержится:** во всех средствах ARTISTRY Увлажняющей системы по уходу за кожей лица.

**Как он действует:** комплекс NOURISH 3 действует в трех направлениях:

- Во-первых, он оказывает благоприятное воздействие на состояние кожи лица, возвращая ей молодость и эластичность путем насыщения кожи влагой. Создает надежный защитный барьер, предотвращающий потерю влаги в дальнейшем. Комплекс NOURISH 3 включает в себя Гидролипидный комплекс.
- Во-вторых, благодаря уникальным фитофакторам, обнаруженным в растениях, устойчивых к негативному воздействию окружающей среды, таких как, например, опунция, достигается оптимальное соотношение уровня увлажненности кожи и выработки кожного жира.
- В-третьих, нормализуется состояние кожи при помощи незаменимых жирных кислот, полученных из экстракта огуречника, масла австралийского ореха, масла рисовых отрубей. Комплекс NOURISH 3 обновляет кожу, делая ее более гладкой и эластичной.

## Комплекс TRI-BALANCE

Инновационное научно-техническое достижение в области контроля уровня жирности кожи лица, позволяющее уменьшить избыток кожного жира, не нарушая при этом защитный природный барьер кожи.

**Что он делает:** благодаря уникальным фитофакторам способствует поддержанию баланса влаги путем усиления естественного барьера увлажненности кожи и выработки ею жира.

**Из чего он состоит:** опунция обыкновенная, вишня ацерола от NUTRILITE™, арнемленская слива, имбирь – растения, известные своим свойством устранять избыток кожного жира.

**В каких средствах он содержится:** во всех средствах ARTISTRY Системы для поддержания баланса жирности кожи лица.

**Как он действует:** комплекс TRI-BALANCE действует в трех направлениях:

- Во-первых, он оказывает благоприятное воздействие на состояние кожи лица, возвращая коже молодость и эластичность путем насыщения кожи влагой. Создает надежный защитный барьер, предотвращающий потерю влаги в дальнейшем. Комплекс TRI-BALANCE включает в себя Гидролипидный комплекс.
- Во-вторых, благодаря уникальным фитофакторам, обнаруженным в растениях, устойчивых к негативному воздействию окружающей среды, таких как, например, опунция, достигается оптимальное соотношение уровня увлажненности кожи и выработки кожного жира.
- В-третьих, нормализуется состояние кожи при помощи уникальной технологии микроспонжа, обеспечивающей баланс жирности кожи.



# ОСНОВНЫЕ КОМПЛЕКСЫ

## Осветляющий комплекс ARTISTRY™

Новейшая эксклюзивная технология осветления кожи, запатентованная в США, выравнивает неоднородный цвет лица.

**Что он делает:** с помощью целебных натуральных компонентов придает цвету лица чистоту и прозрачность и выравнивает тон кожи.

**Из чего он состоит:** экстракты вишни ацеролы, толокнянки, лимона, огурца, корней спаржи и цимицифуги, которые вместе составляют запатентованную формулу.

**В каких средствах он содержится:** в ARTISTRY TIME DEFIANCE™ Средстве для улучшения и выравнивания цвета лица.

**Как он действует:** этот комплекс постепенно осветляет Вашу кожу с помощью самых эффективных осветляющих компонентов, обеспечивая первые видимые результаты уже через 2 недели. А желаемых результатов можно полностью достичь за 2-3 месяца использования средства.

### УЛУЧШЕНИЕ В ЦВЕТЕ ЛИЦА

Через 2 недели	37%
Через 6 недель	65%
Через 8 недель	76%
Через 12 недель	116%



## ARTISTRY TIME DEFIANCE Эксклюзивная бескислотная технология отшелушивания отмерших клеток кожи

**Что она делает:** ускоряет процесс отшелушивания отмерших клеток эпидермиса, помогая коже обновляться так же быстро, как это происходило в молодости.

**Из чего она состоит:** уникальное бескислотное сочетание сахара и производных водорослей вместе с эксклюзивным экстрактом овса, запатентованным в США.

**В каких средствах она содержится:** в ARTISTRY TIME DEFIANCE Отшелушивающем геле для лица.

**Как она действует:** все три компонента, входящие в состав нашей эксклюзивной бескислотной формулы, работают как единое гармоничное целое, ускоряя естественный процесс отшелушивания.

**Результаты клинических исследований:** Структура кожи может улучшиться на 48%.

### РЕЗУЛЬТАТЫ КЛИНИЧЕСКИХ ИССЛЕДОВАНИЙ ARTISTRY TIME DEFIANCE Отшелушивающий гель для лица

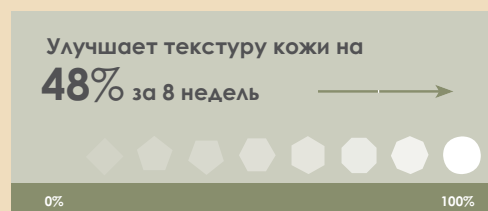

## РЕЗУЛЬТАТЫ

Клинические испытания показали, что за 12 недель использования увлажняющие средства линии TIME DEFIANCE укрепляют Вашу кожу и уменьшают появление морщинок. Кожа становится:

- на **19%** более упругой при использовании средств, предназначенных для ночного ухода за кожей лица
- на **41%** выглядит моложе\* при использовании средств TIME DEFIANCE в комплексе: очищающее средство, тоник и увлажняющее средство
- на **55%** уменьшается количество морщинок\*\*
- на **181%** немедленно повышается увлажненность кожи при использовании средств TIME DEFIANCE в комплексе: очищающее средство, тоник и увлажняющее средство

\* общая оценка видимых признаков старения кожи

\*\* по сравнению с предыдущей технологией TIME DEFIANCE

# ОСНОВНЫЕ КОМПЛЕКСЫ

## Кожно-клеточный обмен

Уникальная технология кожно-клеточного обмена для красоты, неподвластной времени! Новая технология на 55% более эффективно сокращает количество морщинок, чем предыдущая технология TIME DEFIANCE!

**Что она делает:** технология кожно-клеточного обмена фокусируется на трех этапах взаимодействия клеток – она стимулирует, соединяет и защищает клетки с целью обновления жизненно важной системы клеточного взаимодействия.

**Что она содержит:** пять основных комплексов с запатентованными ингредиентами и технологией внутрикожного проникновения с целью сохранения и восстановления молодого вида кожи и предотвращения признаков ее преждевременного старения.

### Комплексы и этапы воздействия на кожу:

<b>Стимуляция</b>	<b>ARTISTRY Гидролипидный Комплекс Плюс</b> – питает клетки кожи и запускает вновь механизм клеточного взаимодействия.
<b>Взаимодействие</b>	<b>Derma I</b> – поддерживает нормальное клеточное взаимодействие, предотвращая появление каких-либо изменений в кожной структуре. <b>Derma II</b> – налаживает и поддерживает нормальное клеточное взаимодействие в течение долгого времени. <b>Derma III</b> – способствует улучшению внешнего вида «обвисающей» кожи, помогает укреплять структуру ее клеток, стимулирует процесс межклеточного взаимодействия.
<b>Защита</b>	<b>Защитный комплекс 4</b> – предотвращает негативное воздействие свободных радикалов на всех четырех стадиях их разрушительного воздействия на кожу, обеспечивает непрерывное клеточное взаимодействие. <b>Защитная аура</b> – создает невидимый антиоксидантный барьер, который находится над поверхностью кожи, нейтрализуя свободные радикалы еще до того, как они попадут на Вашу кожу.

**ARTISTRY Гидролипидный Комплекс Плюс:** совмещает в себе все составляющие Гидролипидного комплекса, а также дополнительный компонент – экстракт розмарина, который помогает Вашей коже естественным образом синтезировать липиды эпидермиса для усиления увлажняющего барьера.

**Derma I:** содержит протеины соевых бобов, риса и экстракт семян подсолнечника, которые предотвращают структурные изменения в протеинах кожи, возникающие вследствие потери упругости и эластичности под воздействием УФ-лучей или загрязненной окружающей среды.

**Derma II:** содержит экстракты готу кола/щитолистника азиатского, зерен кукурузы, морских водорослей и коэнзим Q10, увеличивающий энергию клеток и способность зрелой кожи восстанавливать свою упругость и эластичность.

**Защитный комплекс 4:** комплекс относится к следующему поколению средств ARTISTRY по уходу за кожей лица. Призван бороться со свободными радикалами на всех четырех стадиях их негативного воздействия на кожу.

Содержит супероксид дисмутазы, глутатион, витамин E, биофлавоноиды, экстракты зеленого чая, виноградной косточки и куркумы, одобренные NUTRILITE™. Все компоненты работают в слаженном режиме, обеспечивая противодействие свободным радикалам и их негативному воздействию на кожу.

**Защитная аура:** содержит масло лимонграсса и ваниль – активные компоненты, которые добавляют новый слой к комплексу антиоксидантной защиты кожи.

# ОСНОВНЫЕ КОМПЛЕКСЫ

## КОМПЛЕКС КЛЕТОЧНЫЙ ЭФФЕКТ/CELL EFFECT

С понимания источника возникновения энергии кожи началась новая эра в борьбе с ее возрастными изменениями.

**Что он делает:** можете себе представить, что через 15 лет Ваша кожа будет выглядеть и функционировать так же, как и сейчас\*. Там, где бессильны антивозрастные кремы других престижных марок, бренд ARTISTRY™ проникает в самую суть красоты кожи, совершив настоящий прорыв под названием Клеточный эффект. Видимые изменения: великолепная увлажненность, высокая эластичность, исключительная гладкость кожи лица и минимальное количество мелких морщин. Результат – Вы стали выглядеть моложе.

**Из чего он состоит:** Клеточный эффект – это комплекс ингредиентов, находящийся в процессе получения патента, в состав которого входит кардиолипин, специально разработанный для подпитки кожи энергией и замедления проявления видимых признаков ее старения.

**Его место на рынке:** ARTISTRY является мировым лидером в области производства престижных косметических средств. ARTISTRY LuXury Крем против возрастных изменений кожи лица занимает лидирующее место среди всех других средств ARTISTRY по уходу за кожей.

**Как он действует:** команда исследователей ARTISTRY разработала революционно новый подход – Клеточный эффект. Это находящийся в стадии получения патента комплекс ингредиентов, включающий кардиолипин, а также смесь подлежащих патентованию ингредиентов, способствующих пробуждению энергии кожи и замедлению видимых процессов ее старения.

В основу ARTISTRY LuXury Крема против возрастных изменений кожи лица легли самые последние технологические и научные достижения, а также коллективные исследования природы старения кожи, проведенные в течение целого столетия.

**Ученые, занимающиеся разработкой продукции бренда ARTISTRY, углубленно изучают результаты последних исследований в области старения кожи.**

\* Результаты клинических испытаний, свидетельствующие об омоложении кожи на 15 лет, будут представлены на встрече Международной федерации обществ химиков-косметологов в Амстердаме.

ARTISTRY™  
Creme LuXury



## РЕЗУЛЬТАТЫ

- крем имеет насыщенную высококачественную текстуру
- обладает приятным и успокаивающим ароматом
- нелипкий
- нежирный
- быстро впитывается
- удобно использовать под макияж
- хорошо сочетается с другими средствами
- крем легко наносится

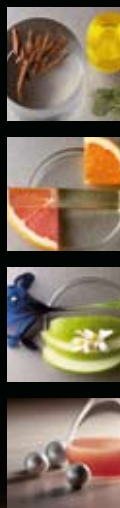

## Основные компоненты комплекса Клеточный эффект

### Кардиолипин

Основная функция кардиолипина в составе ARTISTRY LuXury Крема против возрастных изменений кожи лица заключается в ВОСПОЛНЕНИИ: он помогает восполнять и восстанавливать жизненно важные липиды кожи.

Липиды, используемые в ARTISTRY LuXury Креме против возрастных изменений кожи лица, являются синтетическим материалом, близким по составу к кардиолипину, содержащемуся в клетках нашей кожи. Кардиолипин – самый редкий и дорогой ингредиент, когда-либо использовавшийся в продуктах линии ARTISTRY.

### L-карнозин

Основная функция этого ингредиента – ЭНЕРГЕТИЧЕСКАЯ: он стимулирует генерирование энергии, необходимой коже для здоровой жизнедеятельности. Зрелая кожа может функционировать так же, как молодая.

L-карнозин также способствует нейтрализации свободных радикалов, поэтому выполняет дополнительную ЗАЩИТНУЮ функцию.

### Экстракт шпината

Экстракт листьев шпината (Spinacia Oleracea) является эксклюзивным экстрактом от NUTRILITE™, увеличивающим выработку энергии в коже – то есть выполняет ЭНЕРГЕТИЧЕСКУЮ функцию. Более того, как сильный антиоксидант, он помогает ЗАЩИЩАТЬ кожу от окислительных процессов. И, самое важное, это мощное средство для усиления естественной способности кожи ВОССТАНАВЛИВАТЬСЯ после возникновения видимых дефектов.

### Роксисомы™

Роксисомы - это липосомы, содержащие фермент (энзим), который помогает ВОССТАНАВЛИВАТЬ внешний вид поврежденной кожи.

**С понимания источника возникновения энергии кожи началась новая эра в борьбе с ее возрастными изменениями.**

В основе Клеточного эффекта ARTISTRY LuXury Крема против возрастных изменений кожи лица лежит уникальный подход, состоящий из четырех этапов, в результате которых повышается энергия кожи и устраняются видимые признаки ее старения.

	Ингредиент	Действие
Этап 1	Кардиолипин	Кардиолипин эффективно ВОСПОЛНЯЕТ и восстанавливает кожу.
Этап 2	L-карнозин Экстракт шпината	Действуя совместно, обеспечивают восполнение, ЭНЕРГИИ стареющей кожи таким образом, что кожа возвращается к своему молодому и активному состоянию.
Этап 3	Роксисомы	<b>Роксисомы - это липосомы, содержащие энзим, способствующий ВОССТАНОВЛЕНИЮ поврежденной кожи.</b>
Этап 4	L-карнозин Экстракт шпината	Ученые ARTISTRY используют эти два ингредиента, которые ЗАЩИЩАЮТ кожу как мощные антиоксиданты.



Для создания мгновенно узнаваемого образа, отражающего престижность и качество ARTISTRY LuXury Крема против возрастных изменений кожи лица, дизайнеры ARTISTRY в сотрудничестве с главным художником Оливье Ван Доорном разработали замечательную упаковку для этого продукта. В одной баночке этого средства должно быть заключено будущее бренда на ближайшее десятилетие, чтобы этот товарный знак стал доступным, оставаясь при этом желанным и исключительным.

Упаковка ARTISTRY LuXury Крема против возрастных изменений кожи лица, созданная одним из выдающихся дизайнеров в этой области, роскошна, элегантна, выразительна и отражает исключительно престижный характер этого продукта. Ее внешний вид говорит о безупречном художественном вкусе создателей продукции ARTISTRY.



## ОСНОВНЫЕ КОМПЛЕКСЫ

### Солнцезащитный комплекс ARTISTRY™ OXISHIELD SOLAR™

**Что он делает:** защищает Вашу кожу от ежедневной опасности окислительных реакций плюс предлагает дополнительную защиту от повреждения УФА- и УФВ-лучами.

**Из чего он состоит:** солнцезащитные фильтры широкого спектра действия и специальная смесь антиоксидантов, в частности, витамин Е.

**В каких средствах он содержится:** в Жидком тональном креме с солнцезащитным фильтром SPF 15 и в Компактной пудре.

### Комплекс Matte-300%: контроль уровня жирности

**Что он делает:** поглощает 300 % кожного жира при его избыточном выделении.

**Из чего он состоит:** специальная технология микроспонжа, созданная для контроля уровня жирности кожи в течение дня.

**В каких средствах он содержится:** в ARTISTRY Тональном креме для лица с солнцезащитным фильтром SPF 15, регулирующим уровень жирности кожи.

### ARTISTRY Комплекс Защитная аура

**Что он делает:** предотвращает появление видимых проявлений старения кожи, таких как мелкие и глубокие морщины.

**Из чего он состоит:** специальная смесь антиоксидантов, которая создает защитный барьер на поверхности кожи для защиты от вредного воздействия свободных радикалов.

**В каких средствах он содержится:** в ARTISTRY TIME DEFIANCE™ Креме-пудре с солнцезащитным фильтром SPF 15.

### Комплекс Заключительная фаза

**Что он делает:** придает тональному средству мягкую и гладкую структуру, благодаря чему оно ложится на кожу ровным слоем, создавая естественный макияж, который остается на лице надолго. В то же время исключает «награмождение» кожи, поскольку тональное средство, содержащее данный комплекс, является легким, невесомым по своей структуре, имеет свойство «подстраиваться» под Ваш натуральный цвет кожи.

**Из чего он состоит:** инновационное соединение мельчайших частиц в форме порошка и улучшенной формулы питания кожи.

**В каких средствах он содержится:** в ARTISTRY Тональном креме с легким увлажняющим эффектом и солнцезащитным фильтром SPF 15 и в ARTISTRY Компактной пудре (сменный блок).

# Компоненты, выращенные на фермах NUTRILITE™

NUTRILITE – единственная мировая компания по производству витаминов и минералов, которая выращивает, собирает и обрабатывает растения на собственных сертифицированных органических фермах. (Фермы сертифицированы государственными учреждениями с соответствующими полномочиями согласно действующему законодательству страны, где расположены эти фермы).

Наше стремление выращивать только самые лучшие растения привело к наиболее масштабному применению методов органического фермерства в этой отрасли. Вместо того чтобы полагаться на пестициды, гербициды и химические удобрения, мы оставляем природе возможность делать все естественным путем.

Технологии органического фермерства, которые мы применяем, выращивая сырье для продукции NUTRILITE, дорогие и требуют больше рабочей силы, чем традиционные сельскохозяйственные методы, но в то же время они обеспечивают и значительно больше преимуществ, в частности, и для нашей продукции под торговой маркой ARTISTRY.

## **Экстракт вишни ацеролы**

Один из богатейших природных источников витамина С. Витамин С – один из важнейших компонентов, на наличие которого Вы должны обращать внимание, покупая косметические средства по уходу за зрелой кожей. Он играет жизненно важную роль в формировании коллагена – вещества, поддерживающего структуру кожи в здоровом состоянии. Без витамина С нарушается процесс формирования коллагена, что приводит к возникновению различных проблем кожи. Витамин С является ценным антиоксидантом. Поскольку аскорбиновая кислота растворяется в воде, она действует как изнутри, так и снаружи клеток, нейтрализуя вред, который наносят им свободные радикалы.

## **Экстракт виноградных косточек**

Мощный антиоксидант. Экстракт виноградных косточек – это щедрый источник антиоксидантов, которые борются со свободными радикалами, повреждающими коллаген и эластин нашей кожи. Эластин – это белок, отвечающий за эластичность нашей кожи; он позволяет ей растягиваться и возвращаться к своей первоначальной форме. Если свободные радикалы повреждают эластин, кожа теряет свою упругость и более склонна к появлению как поверхностных, так и более глубоких морщин.



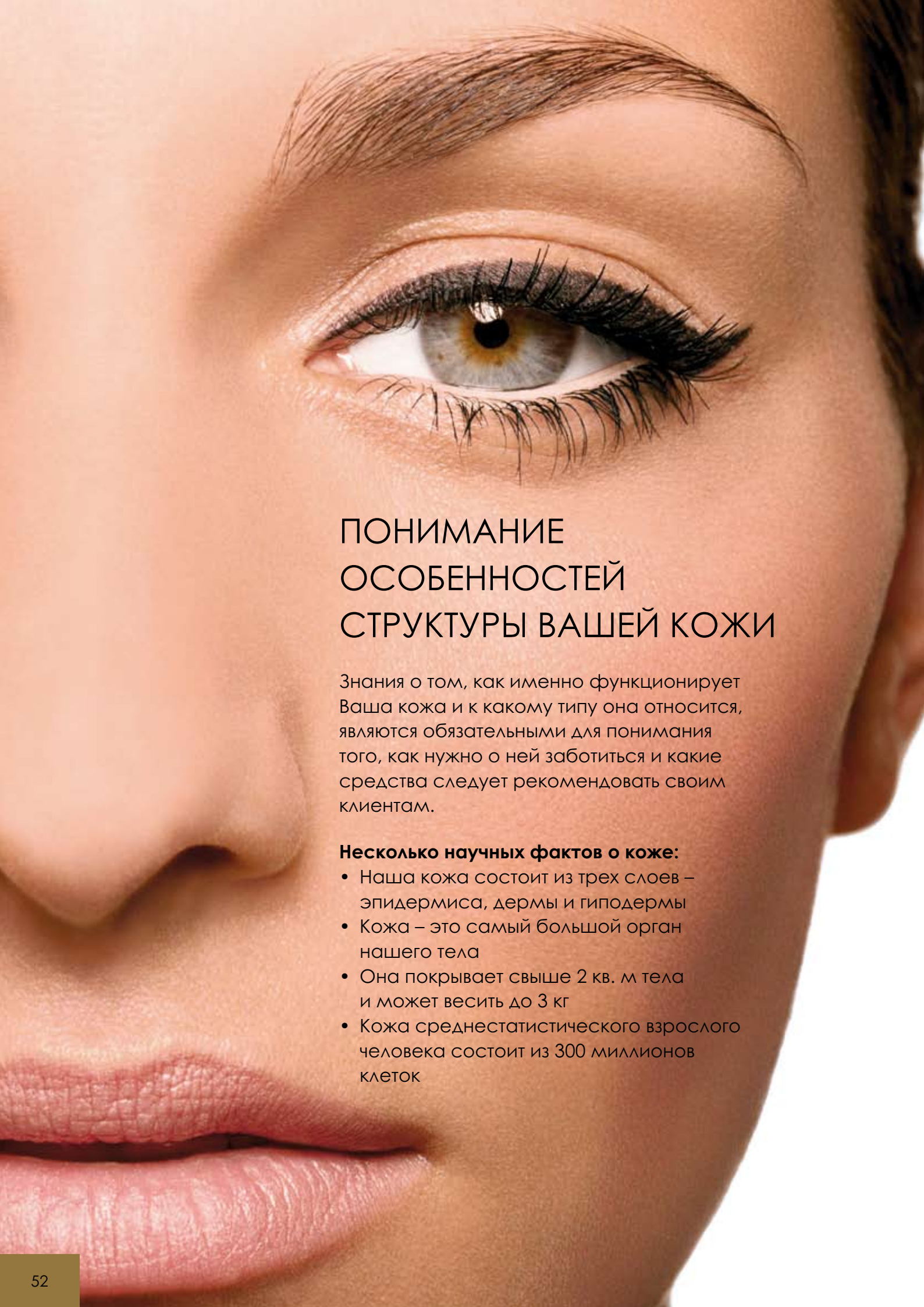

## ПОНИМАНИЕ ОСОБЕННОСТЕЙ СТРУКТУРЫ ВАШЕЙ КОЖИ

Знания о том, как именно функционирует Ваша кожа и к какому типу она относится, являются обязательными для понимания того, как нужно о ней заботиться и какие средства следует рекомендовать своим клиентам.

### **Несколько научных фактов о коже:**

- Наша кожа состоит из трех слоев – эпидермиса, дермы и гиподермы
- Кожа – это самый большой орган нашего тела
- Она покрывает свыше 2 кв. м тела и может весить до 3 кг
- Кожа среднестатистического взрослого человека состоит из 300 миллионов клеток



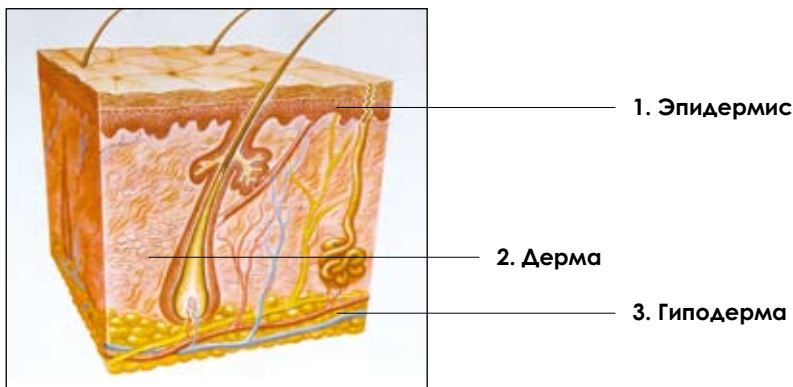

## 1. Эпидермис

Это **поверхность Вашей кожи**. Именно до нее Вы дотрагиваетесь, ее состояние ощущаете и видите. Толщина эпидермиса сравнима с толщиной листа хорошей бумаги, но именно от него зависят защитные свойства Вашей кожи, именно он защищает ее от вредного воздействия солнечных лучей, микробов, бактерий, мороза и жары. Верхний внешний слой эпидермиса называется *stratum corneum*. Он состоит приблизительно из 20 слоев плоских клеток. Каждая клетка покрыта увлажняющими веществами, которые сохраняют ее хорошо увлажненной и упругой, окружена специальными липидами, блокирующими влагу и не позволяющими ей испаряться.

### Что делает эпидермис:

- Играет роль щита, отражая вредные солнечные лучи, грязь и бактерии
- Помогает регулировать температуру тела
- Предупреждает потерю влаги

## 2. Дерма

Под эпидермисом находится дерма, или собственно кожа. Именно этот слой отвечает за все основные свойства и жизнеспособность кожи. Именно здесь располагается коллаген – эластичные волокна, придающие коже упругость. Представьте себе волокна коллагена в виде пружин матраца. Матрац без пружин будет тонким, плоским и совершенно не упругим. То же самое относится и к Вашей коже.

В этом же слое Вы найдете и волокна **эластина** (цепь полипептидов), представляющие собой неплотно переплетенные, гибкие связи, обеспечивающие способность кожи растягиваться и возвращаться к первоначальной форме. Отсюда и понятие эластичности. В дерме также располагаются **потовые и сальные железы**, которые сохраняют кожу **мягкой, упругой, эластичной и хорошо увлажненной**.

### Что делает дерма:

- Обеспечивает влагой эпидермис
- Вырабатывает коллаген, обеспечивающий упругость кожи
- Вырабатывает эластин, обеспечивающий гибкость кожи
- Вырабатывает кожный жир, сохраняющий кожу увлажненной и эластичной

## 3. Гиподерма

Гиподерма обеспечивает основу и поддержку двум предыдущим слоям. Здесь мы найдем разветвленную сеть соединительных тканей, окруженных жировыми клетками. Здесь располагаются мышцы, которые управляют движениями нашего лица. Эти мышцы играют важнейшую роль в поддержке структуры кожи. Со временем они могут ослабеть, что приведет к образованию сначала поверхностных, а потом и более глубоких морщин, известных под названием мимических.

### Что делает гиподерма:

- Придает коже определенную форму и очертания
- Играет роль амортизатора для внешних слоев
- Соединяет кожу с тканями и мышцами, располагающимися глубже

**А.** Новые клетки кожи образуются в нижних слоях эпидермиса и медленно продвигаются вверх, по дороге теряя влагу и сплюсываясь. Нижний отдел эпидермиса называется базальным слоем. Базальные клетки отвечают за поддержку эпидермиса, постоянно восстанавливая количество клеток. Ваша кожа пребывает в непрерывном процессе регенерации. Новые клетки рождаются в нижнем слое эпидермиса и медленно двигаются к поверхности. Там они отшелушиваются и их место занимают новые клетки. Этот цикл длится от двух до трех недель, если речь идет о молодом человеке, и вдвое дольше, если речь идет о человеке в возрасте.

**Б.** Когда клетки только начинают свое путешествие вверх, они выпуклые, тугие и наполнены влагой. По мере продвижения к поверхности кожи они начинают усыхать и сплюсываться. А к моменту достижения *stratum corneum* они уже напоминают чешуйки. Этот слой плоских, как чешуя, поверхностных клеток называется роговым слоем. Клетки базального слоя также содержат меланоциты – особенные клетки, вырабатывающие меланин, который и придает коже определенный цвет. Все виды ультрафиолетовых лучей дают сигнал меланоцитам, заставляя Вашу кожу ускорить выработку именно этих клеток, а значит, потемнеть. Генетическая особенность людей, у которых есть веснушки, заключается в том, что их меланоциты функционируют неодинаково: некоторые из них совсем не вырабатывают меланин, когда человек попадает на открытое солнце, а другие вырабатывают его слишком много, что приводит к неравномерному потемнению кожи.

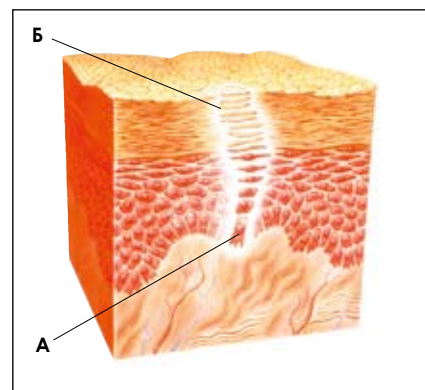

# ЧТО ТАКОЕ МОРЩИНЫ?

Морщины – это фактически раны. Они являются внешним свидетельством того повреждения, которое причинено коже изнутри. Как же эти раны появляются? Они возникают как результат старения, вызванного такими факторами, на которые человек может влиять либо нет. Факторы старения – как контролируемые, так и неконтролируемые человеком – влияют на внешний вид и упругость кожи.

Проходят годы, и, если целостность кожи нарушена, она все медленнее регенерирует свои клетки и постепенно теряет способность восстанавливаться. Уменьшается выработка коллагена, ослабляется плетение эластиновых волокон, мышцы гиподермы слабеют, и кожа уже просто не способна «пружинить», возвращаясь в первоначальное положение.

## Как образуются морщины?

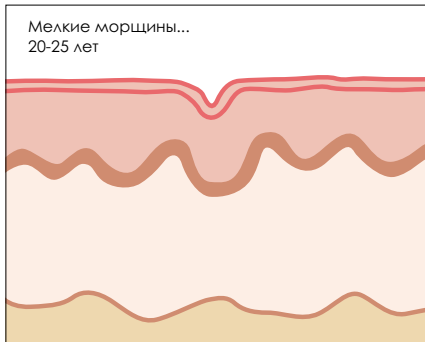

Мелкие морщины... 20-25 лет

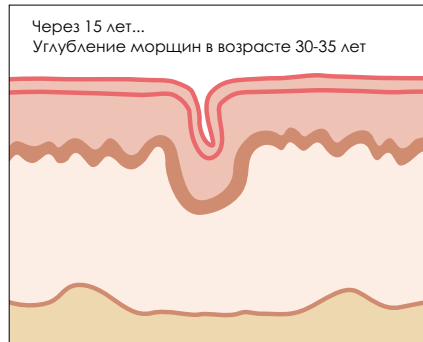

Через 15 лет... Углубление морщин в возрасте 30-35 лет

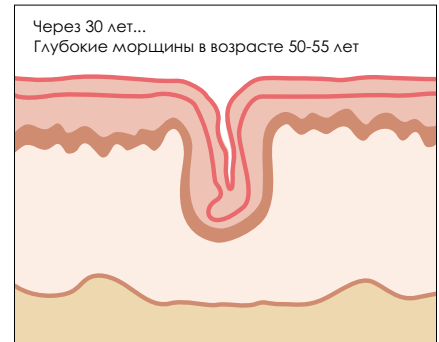

Через 30 лет... Глубокие морщины в возрасте 50-55 лет

### Что такое мимические морщины?

Мимические морщины – это конечный результат 15 000 изменений выражений лица, которые мы делаем каждый день! Со временем такие регулярно повторяющиеся выражения лица, как недовольствие или улыбка, оставляют на коже постоянные следы из-за ухудшения восстановительного процесса.

### Как образуются мимические морщины?

Мимические морщины, в которых отображена вся наша жизнь, обычно появляются первыми, неожиданно возникая в таких местах, как лоб, переносица, уголки глаз и вокруг губ. Рассмотрим внимательно, как именно образуются эти «линии нашей жизни».

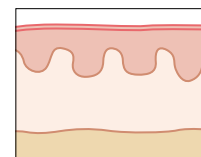

Гладкая молодая кожа пребывает в расслабленном состоянии, и на ней нет мимических морщин.

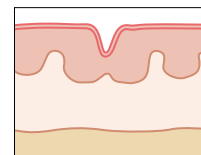

Сокращение мышц во время бесконечных повседневных движений лица – нахлупленных бровей или улыбок – приводит к возникновению мимических морщин.

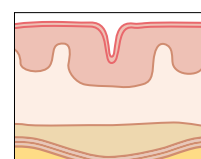

Со временем мимические морщины, первоначально вызванные сокращением мышц, остаются даже тогда, когда мышцы расслаблены.



ЭПИДЕРМИС



ДЕРМА



ГИПОДЕРМА



МЫШЦА

## Определение типа кожи

В мире не существует двух людей с одинаковой кожей. Кожа каждого из нас неповторима и имеет свои индивидуальные особенности. Поэтому, чтобы правильно выбрать для себя или порекомендовать кому-то средства по уходу за кожей лица ARTISTRY™, которые бы удовлетворяли особые потребности каждого из Ваших клиентов, Вы должны сначала определить, к какому типу относится их кожа.

### Как различать разные типы кожи

Начните с обследования Т-зоны. Затем рассмотрите щеки и участок вокруг глаз. Не торопитесь и обратите внимание на такие характеристики, как структура кожи, величина пор, наличие угрей, прыщей и других раздражений, а также поверхностных морщин. Внимательно рассмотрев Т-зону, а также щеки и участок вокруг глаз, Вы в скором времени заметите, что у большинства людей нормальная и сухая или нормальная и жирная кожа. Т-зона – это участок лица, по форме напоминающий букву «Т», он включает лоб, нос и подбородок. Кожа в Т-зоне обычно отличается от кожи на щеках и вокруг глаз, поскольку, как правило, она немного жирнее, чем остальное лицо. Изучайте кожу при хорошем освещении. Оцените состояние кожи после ее очищения. Обратите внимание на жирность кожи или подождите 10 минут после удаления макияжа. Задавайте вопросы, ведь Ваши клиенты знают свою кожу лучше, чем кто-либо.

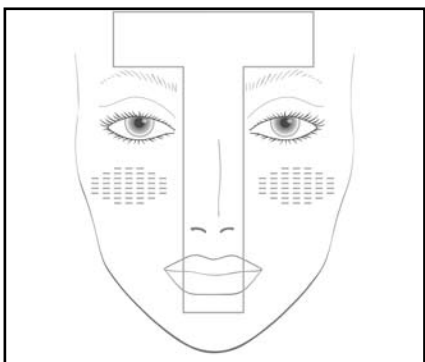

Типы кожи можно поделить на несколько основных категорий:

#### Нормальная и сухая кожа

- Кожа выглядит натянутой, тонкой, болезненной, поры не очень заметны
- Кожа шелушится, есть небольшие морщины
- Почти нет прыщей и комедонов (так называемых «черных точек»)

#### Нормальная и жирная кожа

- Кожа блестит
- Поры расширены
- Есть небольшое количество морщин
- Много прыщей и комедонов

#### Чувствительная кожа

- Кожа легко раздражается
- Может зудеть, краснеть, на ней легко появляются прыщи

Собственно говоря, чувствительная кожа – это не отдельный тип кожи, а, скорее, ее состояние, когда она требует специального ухода. Если у Вас чувствительная кожа, то жирная она или сухая, – уже вопрос второстепенный. Важно правильно заботиться о состоянии кожи, а не о ее типе.

#### Комбинированная кожа

Комбинированная кожа сочетает характеристики как жирной, так и сухой кожи. Как правило, в таких случаях нос, лоб и подбородок образуют участок жирной кожи, а щеки и кожа вокруг глаз и губ – участок сухой кожи. В этом случае Вы можете комбинировать средства.

**Определите тип кожи с помощью Тестовых полосок ARTISTRY (артикул 9830).**



# ПЕРИОДЫ ЖИЗНИ

Ничто в этом мире не остается без изменений, и Ваша кожа, к сожалению, не исключение. Лицо, которое Вы сегодня видите в зеркале, через 10 лет, скорее всего, будет выглядеть по-другому. Но благодаря простому и разумному подходу к своему здоровью и уходу за кожей Вы сможете прекрасно выглядеть в любом возрасте. Ниже приводим советы для каждого десятилетия Вашей жизни, чтобы помочь Вам правильно выбрать средства для себя и своих клиентов.

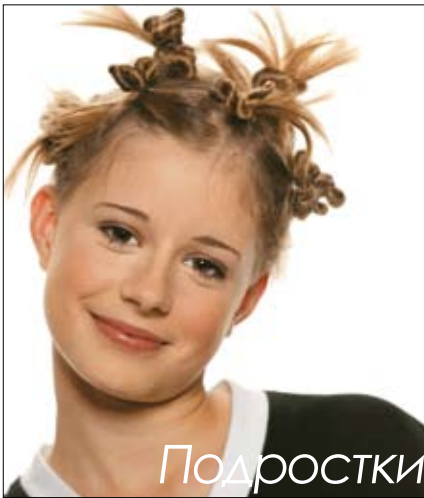

Подростки

## Подростки

Именно в этот период кожа пребывает в расцвете своих сил, она крепкая, упругая и сбалансированная. Однако для многих подростков чрезмерное выделение кожного жира, угри и другие дефекты кожи представляют неприятную проблему. Хотя эти неприятности не длятся долго, повреждение, причиненное коже сегодня, с возрастом может сказаться на ее виде. Поэтому поощряйте подростков правильно ухаживать за своей кожей прямо сейчас, тогда она дольше будет оставаться молодой и привлекательной.

### Полезные советы для подростков

Избегайте чрезмерного ультрафиолетового облучения и пользуйтесь косметическими средствами с солнцезащитным фильтром SPF 15. Пусть уход за кожей станет для Вас обычной повседневной процедурой, включающей очищение, тонизирование и увлажнение, – как утром, так и вечером. Рекомендуем средства ARTISTRY™, контролирующие выделение кожного жира.

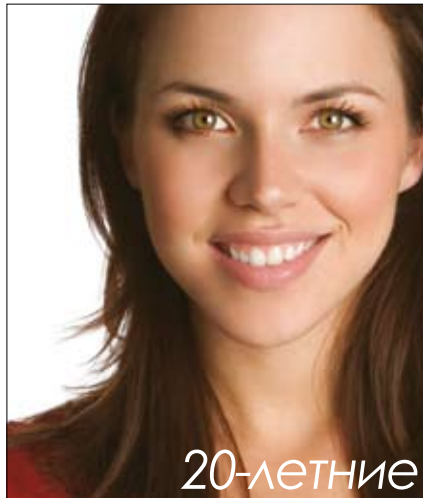

20-летние

## 20-летние

Сейчас клетки кожи восстанавливаются быстрее всего, обеспечивая гладкую кожу и ровный и чистый цвет лица. В дополнение к этому, коллаген и эластин – белки, обеспечивающие упругость кожи, – остаются крепкими и содержатся в большом количестве. Предупреждающий уход – вот главная задача, которую необходимо выполнить, чтобы сохранить это здоровое сияние молодости как можно дольше. Средства, хорошо контролирующие выделение кожного жира у 16-летних, в этом возрасте могут не подойти и будут пересушивать кожу. Проведите тест для определения типа кожи своих клиентов и посоветуйте им соответствующие увлажняющие средства ARTISTRY.

### Полезные советы для 20-летних

Избегайте чрезмерного ультрафиолетового облучения и пользуйтесь косметическими средствами с солнцезащитным фильтром SPF 15. Очищайте, тонируйте и увлажняйте кожу – как утром, так и вечером. Предлагаем увлажняющие средства ARTISTRY, которые сохраняют Вашу кожу гладкой и эластичной.

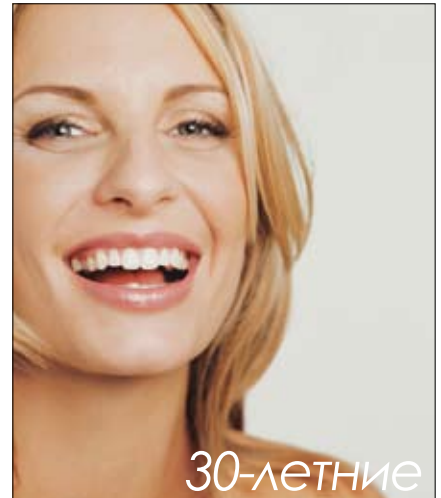

30-летние

## 30-летние

Времена меняются, и Ваша кожа, к сожалению, не исключение. Возраст, стрессы на работе, беременность – все это существенно отражается на состоянии Вашего лица. Это могут быть несколько поверхностных морщин, которые появляются вокруг глаз и губ, или частичная потеря тонуса кожи и даже прыщи. Тридцать лет – это возраст, когда скорость изменения и обновления клеток замедляется, что приводит к тусклости кожи и неоднородности ее цвета. Предлагаем одно из отшелушивающих средств ARTISTRY, чтобы ускорить естественный процесс отшелушивания отмерших клеток эпидермиса, выровнять цвет кожи и даже разгладить поверхностные морщины.





### 40-летние

Появление более глубоких морщин и потеря эластичности и крепости – это самое распространенное состояние кожи в этом возрасте. Причиной всех этих неприятных признаков являются два основных фактора: годы ультрафиолетового облучения кожи и уменьшение количества эстрогена в организме. Вместе эти факторы ослабляют внутреннюю структуру поддержки кожи и не дают ей как следует удерживать влагу. Поэтому выбирайте очищающие средства и тоники с более мощными увлажняющими свойствами. Густые кремы, богатые целебными компонентами, успокаивающие и защищающие кожу, – такие как увлажняющие средства TIME DEFIANCETM, – это именно то, что Вам нужно. Чаше очищайте поверхность кожи, отшелушивая отмершие клетки эпидермиса, чтобы компенсировать замедление процесса обновления клеток.

**Ночь** – самое лучшее время применять косметические средства, которые борются с глубокими морщинами, потерей тонуса кожи и испарением влаги. Пока Вы спите, Ваша кожа упорно работает на восстановление. А хороший ночной крем или лосьон линии TIME DEFIANCETM поможет ей в этом. Регулярное использование средств для осветления кожи уменьшит участки тусклой потемневшей кожи, вместо этого осветлив ее цвет и выровняв тон. Самое время начать пользоваться лечебными средствами для восстановления кожи.



### 50-летние и старше

Сегодня благодаря популярности здорового образа жизни и большей продолжительности жизни вообще можно смело утверждать, что в 50 лет жизнь только начинается. Что же касается Вашей кожи, то она подвергнется некоторым изменениям. На этом этапе жизни клетки в более глубоких слоях кожи тоже становятся более плоскими, из-за чего кожа истончается. Уменьшается количество коллагена и эластина, происходят изменения и в их взаимодействии с нижними слоями кожи, что может стать причиной ее провисания. Многие женщины начинают страдать от сухости кожи. Часто темные пятнышки становятся все более выразительными как результат гормональных изменений периода менопаузы и/или чрезмерного солнечного облучения.

## Семь признаков увядания кожи

Наши ученые, разрабатывающие средства по уходу за кожей ARTISTRY, очень тщательно изучали физиологию зрелой кожи, благодаря этому мы смогли создать специальные средства, которые целенаправленно ухаживают и восстанавливают кожу по мере ее увядания.

Определение этих «Семи признаков увядания кожи» стало причиной многих открытий в современной науке по уходу за зрелой кожей.



## ФАКТОРЫ, НЕГАТИВНО ВЛИЯЮЩИЕ НА СОСТОЯНИЕ ВАШЕЙ КОЖИ

### Свободные радикалы

Если бы Вы могли понаблюдать за жизнью клеток своего организма в мощный микроскоп, Вы бы увидели и их самых серьезных врагов. Это свободные радикалы.

Свободные радикалы фактически атакуют здоровые клетки Вашего организма. Они прорываются сквозь мембрану клеток, нарушают их структуру и функции и, в конце концов, разрушают их. Один свободный радикал рождает новые и новые в процессе разрушительной цепной реакции окисления, что приводит к повреждению и постепенному старению кожи. Оно проявляется в виде поверхностных и глубоких морщин, неровного тусклого цвета кожи и потери ее упругости и эластичности. Окисление также становится причиной развития многочисленных заболеваний, в частности, болезней сердца и рака.

Этот окислительный процесс объясняет то, почему очищенное от кожуры яблоко становится коричневым, а железо ржавеет.

### Примеры повреждения, вызванного свободными радикалами

Только что нарезанное яблоко.



Через 30 минут поверхность яблока приобретает коричневый цвет в результате ее повреждения свободными радикалами (окисления).

### Что такое свободные радикалы?

Свободные радикалы – это молекулы кислорода в нашем организме. Стойкий атом кислорода имеет 8 электронов. А молекулам свободных радикалов не хватает одного из 8 электронов. Когда свободный радикал отпускает или, наоборот, забирает электрон у другой молекулы, появляется еще один свободный радикал.

Затем эта молекула вращается вокруг и делает то же самое с третьей молекулой, образуя все больше нестабильных молекул. Эта цепная реакция способна повредить каждую клетку Вашего организма, даже ДНК.

Со временем это повреждение может навсегда нарушить способность клеток к обновлению, и кожа состарится раньше времени.



Стойкий атом кислорода: 8 электронов



Атом кислорода теряет один электрон и превращается в свободный радикал атома кислорода



Антиоксидант имеет один лишний электрон

Отданный им электрон нейтрализует свободный радикал



## Антиоксиданты: противодействие от свободных радикалов

Понятие «антиоксидант» буквально означает «против окисления». Это отважные рыцари, защищающие нашу кожу и наше здоровье в целом от свободных радикалов и вреда, который может нанести процесс окисления.

Антиоксиданты – это молекулы кислорода с «лишним» электроном. Они притягивают свободные радикалы, а затем нейтрализуют их, отдавая им лишний электрон и таким образом превращая их снова в обычные молекулы кислорода. Исполнив свою благородную миссию, антиоксиданты окисляются сами. А значит, количество антиоксидантов нужно постоянно обновлять.

### Антиоксиданты, которые естественным образом присутствуют в нашем организме

- Супероксид дисмутаза (клеточный фермент, разрушающий свободные радикалы)
- Глутатион (аминокислота, которая помогает вывести из организма токсины и защищает его от повреждения, вызванного курением и радиацией)

### Антиоксиданты, которые мы можем получить извне

- Витамины А, С и Е
- Некоторые минералы, в частности, селен и цинк
- Зеленый чай
- Фрукты и овощи
- Экстракт виноградных косточек
- Куркума

## В борьбе со свободными радикалами

Наилучшая стратегия противодействия свободным радикалам – это многоуровневая антиоксидантная защита:

- Выбирайте средства по уходу за кожей ARTISTRY™, содержащие жизненно необходимые антиоксиданты, чтобы укрепить защитные возможности своей кожи, противодействуя солнечному облучению и загрязнению окружающей среды
- Выбирайте косметические средства, содержащие Защитный комплекс 4 от ARTISTRY
- Придерживайтесь правил здорового питания, что предусматривает употребление большого количества свежих овощей и фруктов
- Выбирайте биологически активные добавки NUTRILITE™, содержащие мощные антиоксиданты, чтобы пополнить ими антиоксидантные ресурсы своего организма и остановить процесс старения, вызванный свободными радикалами

## Что ведет к появлению свободных радикалов?

Свободные радикалы появляются в результате действия как внутренних, так и внешних факторов.

### Внутренние факторы

- Обычные процессы выработки энергии в нашем организме
- Обычный метаболизм жиров, углеводов и белков
- Переваривание жирных и промышленно обработанных пищевых продуктов, алкоголя и кофеина
- Химические вещества и эндокрины, вырабатываемые в организме во время стресса
- Недостаточное кровоснабжение, вызванное сердечным приступом или инсультом

### Внешние факторы

- Курение/вредные привычки
- Загрязненная окружающая среда
- УФ-облучение
- Усталость/стресс
- Токсические вещества



Этот окислительный процесс объясняет, почему железо ржавеет



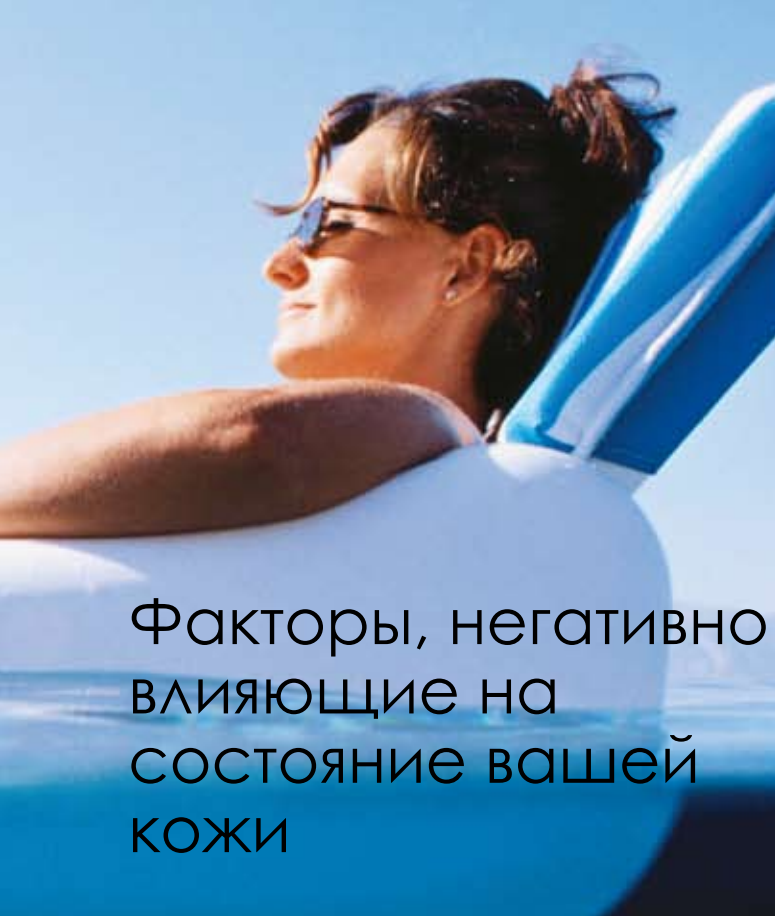

## Факторы, негативно влияющие на состояние вашей кожи

### Ультрафиолетовые лучи можно поделить на три составляющие:

**УФС-лучи** полностью отражаются озоновым слоем, а потому мы естественным образом от них защищены. Однако другие два класса УФ-лучей проникают сквозь озоновый слой, оба очень вредные и могут привести к развитию рака. А значит, для того чтобы сохранить свою кожу здоровой, ее обязательно нужно от них защищать.

**УФВ-лучи** проникают сквозь верхние слои кожи, становясь причиной солнечных ожогов, преждевременного старения и рака кожи. Однако УФВ-лучи не способны проходить через стекло. Традиционные солнцезащитные фильтры защищают Вас от этих лучей.

**УФА-лучи** проникают медленнее и при этом глубже в эпидермис и даже в дерму, разрушая коллаген и эластин и вызывая гиперпигментацию. УФА-лучи могут проникать через стекло, а значит, могут причинить вред даже тогда, когда Вы думаете, что защищены от них.

### Как Вы защищаете свою кожу от УФА- и УФВ-лучей?

Мы готовы сделать все, чтобы наша кожа была здоровой и выглядела красиво.

Современная статистика свидетельствует, что получение шести или более солнечных ожогов за жизнь существенно увеличивает риск развития рака кожи, потому многие из наших увлажняющих средств и основ под макияж содержат солнцезащитный фильтр SPF 15 и защиту от УФА/УФВ-лучей широкого спектра действия, чтобы помочь Вам сохранить свою красоту в течение всего года.

## Солнечный свет

Теперь мы знаем, что солнечные лучи виноваты в 80% повреждений кожи, ассоциирующихся с ее «старением». Это действительно так. Если бы мы проживали свою жизнь за закрытыми дверями, такие распространенные проблемы, как мелкие морщины, темные пятна (гиперпигментация) и рак кожи, встречались бы гораздо реже.

Как многие из Вас знают, защита кожи от солнца на этикетках косметических средств часто помечается как «УФ-защита», где «УФ» означает «ультрафиолет», то есть невидимые для человека лучи, которые являются составляющей солнечного света.

Когда обычно светлая кожа загорает, это означает, что организм старается защититься от УФ-лучей. Чрезмерное пребывание на открытом солнце дает начало цепной реакции повреждения кожи и всего тела свободными радикалами, а они в буквальном смысле этого слова разрушают целостность системы, поддерживающей надлежащее состояние и функционирование кожи! Когда волокна коллагена и эластина теряют свою упругость, кожа тоже теряет свою способность «пружинить», возвращаясь к первоначальной форме. Сначала появляются мелкие морщины, потом – глубокие складки.

Изменения в атмосфере Земли делают солнечные лучи значительно сильнее, следовательно, и значительно более опасными для нас, чем это было еще каких-то 50 лет назад. Загрязнение воздуха химическими веществами («проело») дырки в озоновом слое, то есть защитном слое атмосферы, который еще недавно выполнял функцию естественного фильтра для УФ-лучей.

Теперь эти дырки оставляют поверхность Земли открытой к поражению УФА- и УФВ-лучами, уже не просеянными через фильтр озона.



Повреждение ультрафиолетовыми лучами в результате пребывания на открытом солнце

- Сухая загорелая поверхность
- Утолщенный внешний слой эпидермиса – stratum corneum
- Истонченный эпидермис
- Поврежденные меланоциты
- Уменьшенное количество коллагена
- Разрушенный эластин

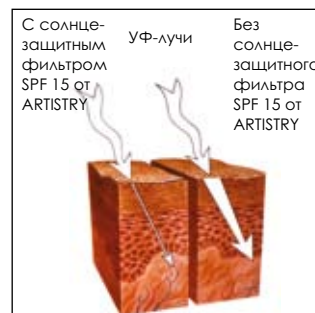

УФ-лучи проникают в эпидермис, разрушая коллаген и вызывая пигментацию





## Здоровье Вашей кожи – в Ваших руках

К сожалению, не существует способа остановить время. Но, подробно изучив то, как и почему наша кожа стареет, мы увидим, что на самом деле способно в той или иной мере влиять на многие из тех факторов, которые негативно сказываются на нашей коже.

И это утверждение еще никогда не было настолько справедливым, как сейчас, ведь на сегодняшний день мы владеем более глубокими знаниями и ведущими технологиями, чем любое поколение людей до нас.

**Готовы взять на себя ответственность за здоровье своей кожи?** Зная о факторах, которые негативно влияют на состояние кожи, и приняв решение внести существенные изменения в свои привычки и образ жизни в целом, Вы можете дать отпор, а иногда даже победить некоторых самых опасных врагов своей кожи!

### Факторы старения кожи, на которые мы НЕ МОЖЕМ ВЛИЯТЬ:

#### **Вы не можете влиять на солнце**

Вы никак не можете повлиять на тот факт, что солнце каждый день встает.

**Но Вы можете влиять** на то, остается ли Ваша кожа незащищенной на открытом солнце. Пользуйтесь косметическими средствами ARTISTRY™, содержащими солнцезащитный фильтр SPF 15, который отражает УФА/УФВ-лучи и защищает кожу от их вредного воздействия.

#### **Вы не можете влиять на погоду**

Действительно, Вы не можете влиять на уровень влажности воздуха, ветер или дождь.

**Но Вы можете влиять** на то, как подготовлена Ваша кожа к неблагоприятным погодным или климатическим условиям.

Во влажном жарком климате Вас все время не оставляет ощущение, что Ваша кожа «мокрая». Поэтому в таких условиях следует позаботиться об обезвреживании бактерий, тщательно очищая кожу.

Чрезвычайно сухой воздух, характерный для морозной и жаркой погоды, а также для салонов самолетов и офисов, где работают кондиционеры, иссушает кожу, лишая ее жизненно необходимой влаги. Поэтому пейте больше воды и защищайте кожу при помощи увлажняющих средств ARTISTRY, уделяя особое внимание губам и кистям рук, на коже которых нет сальных желез.

Линия ухода за кожей ARTISTRY предлагает ассортимент средств для специального ухода, разработанных для всех типов кожи с учетом их особых потребностей. Каждое средство для специального ухода выполняет ту или иную конкретную функцию, которая должна удовлетворять постоянно изменяющиеся потребности Вашей кожи.

#### **Вы не можете повлиять на гормоны**

Вы не можете изменить влияние гормонов на свое тело.

**Но Вы можете повлиять** на общее состояние своего здоровья с помощью рационального питания, которое также может включать витамины и другие биологически активные добавки от NUTRILITE™, избегания стрессов, физических упражнений и других здоровых привычек, в частности, ограниченного употребления алкоголя и кофеина и отказа от курения.

#### **Вы не можете повлиять на токсины**

Вы не можете повлиять на наличие ядовитых веществ, промышленных отходов, загрязняющих атмосферу, и других раздражителей в среде, где Вы существуете (в Вашем городе, дома, в офисе).

**Но Вы можете повлиять** на то, насколько сильно Вы подвергаетесь их вредному воздействию и как от них защищаетесь. В своем офисе Вы можете пользоваться очистителем воздуха, чтобы нейтрализовать токсины, попадающие в воздух с ковров, промышленной краски и т. д., а также чтобы отфильтровать микробов с уже очищенного воздуха. Выбирайте косметические средства, которые успокаивают раздраженную кожу и компенсируют вред, причиненный ей токсинами, содержащимися в окружающей среде.

## Факторы старения кожи, на которые мы МОЖЕМ ВЛИЯТЬ:

### Что Вы едите

Специалисты пришли к единому мнению относительно таких принципов: каждый день ешьте блюда из приготовленных овощей, богатых клетчаткой, а также сырых овощей, фруктов и цельных зерновых, таких как настоящая овсянка. Такая пища способствует правильному пищеварению, что является обязательным условием для здоровья и красоты Вашей кожи, как и здоровья Вашего организма в целом.

### Как Вы переживаете стрессы

Стресс – это актуальная проблема с точки зрения здоровья и состояния Вашей кожи, а также функционирования и эффективности работы всего организма. Стресс заставляет надпочечные железы выделять в кровь мощные химические вещества. Чрезмерное количество этих веществ, которые выделяются слишком часто, приводит к истощению надпочечных желез, что в значительной мере влияет на процесс старения.

Существуют сотни теорий, подходов и идей относительно того, как следует эффективно бороться со стрессами. Однако... Мы – это продукт наших привычек, а потому повторение некоторых вещей способно нас успокаивать. Благодаря регулярному планированию жизнь начинает казаться более управляемой и менее хаотичной и непредсказуемой.

Смейтесь. Как можно чаще собирайтесь с друзьями с единственной целью – повеселиться. Смех высвобождает в нашем организме вещества, известные как эндорфины. Эндорфины нейтрализуют кортизол, адреналин и другие вещества, которые выделяются во время стрессов и заставляют часто биться наше сердце в сложных эмоциональных ситуациях.

### Сколько Вы спите

Специалисты утверждают, что многие из нас регулярно не высыпаются. То, сколько именно часов требуется Вашему организму для надлежащего отдыха, зависит от индивидуальных особенностей, но 7-8 часов каждую ночь – это среднее время, необходимое большинству людей. Если Вы постоянно недосыпаете, Ваше здоровье, не говоря уже о Вашем настроении и мироощущении, будет страдать. Постарайтесь ложиться спать каждый день в одно и то же время.

### Токсические вещества

Курение, чрезмерное употребление алкоголя и некоторых лекарственных препаратов могут привести к преждевременному старению кожи. Сигаретный дым и алкоголь лишают кожу питательных веществ и кислорода и ведут к образованию вредных свободных радикалов, а также ослабляют волокна коллагена и эластина, что в конце концов приводит к преждевременному появлению морщин.

## Четыре шага к удивительно красивой коже

Если Вы хотите, чтобы Ваша кожа излучала здоровье и свежесть, то стратегия продукции ARTISTRY™ проста. Необходимо сделать всего четыре основных шага дважды в день – когда Вы просыпаетесь и перед тем, как ляжете спать.

Очищение • Тонизирование • Восстановление • Увлажнение

### 1 шаг – Очищение

Самое главное правило по уходу за кожей – это очищение. Никогда не ложитесь спать, не очистив кожу своего лица. Очищающие средства мягко и глубоко очищают кожу, способствуя тому, чтобы Ваша кожа могла дышать, и удаляют остатки макияжа, излишек кожного жира, любые следы грязи, бактерий и загрязненной окружающей среды.

Существуют разные очищающие средства. Самая лучшая формула – это та, которая подходит именно для Вашего типа кожи, создана, чтобы бережно удалить все лишнее и при этом не лишить кожу жизненно необходимой влаги. После очищения Вы должны почувствовать, что Ваше лицо освежилось, и не появилось никакого ощущения стянутости!

### 2 шаг – Тонизирование

Сразу же после очищения тонируйте свою кожу, чтобы удалить любые остатки грязи или макияжа, которые Вы пропустили на предыдущем этапе. Успокаивающая тонирующая формула удалит остатки грязи, макияжа или очистителя, а также увлажнит кожу и восстановит ее естественный уровень pH.

### 3 шаг – Восстановление

Теперь пришло время сосредоточиться на особых потребностях своей кожи. На этом этапе Вы будете справляться с поверхностными морщинами, повреждением, причиненным солнечным облучением, обесцвечиванием, разнообразным раздражением кожи и неровным цветом лица. Осветлите, успокойте, разгладьте, улучшите свою кожу. Все это возможно с нашими ЭКСКЛЮЗИВНЫМИ ведущими комплексами ARTISTRY, такими как Защитный комплекс 4, Ночной комплекс глубокого действия, Осветляющий комплекс, и компонентами, выращенными на фермах Nutrilite, в частности, экстрактами зеленого чая и вишни ацеролы.

### 4 шаг – Увлажнение/Защита

Вашему организму необходима вода для хорошего самочувствия, и Ваша кожа – не исключение. Завершайте свои утренние и вечерние процедуры, дополнительно насыщая кожу животворной освежающей влагой. Правильно подобранная формула ARTISTRY наполнит жаждущие клетки водой, снова сделав их выпуклыми и тугими, благодаря чему кожа засияет здоровьем и свежестью. Она также создаст невидимый барьер, предупреждая испарение влаги и не давая вредным внешним агрессорам, как, например, загрязнителям и УФ-лучи, проникать внутрь. С косметическими средствами ARTISTRY Вы можете помочь своим клиентам улучшить внешний вид своей кожи. Следуя Вашим советам и рекомендациям, они могут начать вести более здоровый образ жизни, защитить свою кожу от угроз окружающей среды и предотвратить ее преждевременное увядание.

Более подробную информацию Вы можете найти в соответствующем разделе о продукции.



# ARTISTRY™

## ДЕКОРАТИВНАЯ КОСМЕТИКА

Декоративная косметика ARTISTRY даст свободу Вашему воображению, обеспечивая радужное многообразие возможностей для самовыражения. Наша декоративная косметика создана для женщины, у которой всегда есть желание создавать свой уникальный стиль, для настоящей Экспрессионистки, которая с мастерством художника превращает собственные мечты в причудливые произведения искусства.

Декоративная косметика ARTISTRY учитывает индивидуальность каждого человека, она неуловима и достаточно сложна с точки зрения своих свойств и формул, чтобы удовлетворять разнообразнейшие потребности женщин во всем мире. Мы предлагаем многообразие современных универсальных оттенков на любой случай жизни, в современных формулах на основе самых лучших компонентов.

Итак, Вы можете изменяться сколько душе угодно – менять свою работу, стиль одежды и даже мировоззрение, – декоративная косметика ARTISTRY всегда предложит Вам именно то, что Вы ищете. Наша палитра рождается под влиянием огромного количества факторов. Мы изучаем образцы высокой моды на самых известных подиумах мира, мы исследуем современную культуру, новейшую историю и древние времена, а также постоянно заглядываем в будущее. Для людей, жаждущих вдохновения, палитра мира безгранична, и мы не сидим, сложа руки. Мы исходили всю землю в поисках новых источников вдохновения и творчества.

Современная женщина хочет все и сразу – и мы удовлетворяем это желание. Современный макияж должен быть таким же разнообразным и динамичным, как и современная жизнь, он должен отражать все оттенки настроений и быстротечные неповторимые мгновения дня сегодняшнего. Наши основы под макияж имеют дополнительные целебные свойства, чтобы защитить Вашу кожу от вредного воздействия окружающей среды. Выберите любую из них – и наслаждайтесь своей естественной красотой!

### СВЕЖИЙ ВЗГЛЯД НА ИНДИВИДУАЛЬНЫЙ СТИЛЬ



# Наука цвета

Создавать декоративную косметику ARTISTRY™ – это как будто ткать драгоценный гобелен. Издалека кажется, что это исполненный спокойствия натюрморт или поразительной красоты пейзаж. Но если присмотреться внимательнее, Вы заметите, что каждый участок этого полотна состоит из миллионов нитей самого разного цвета и фактуры.

Такой же подход и у наших ученых к разработке каждого средства из многочисленного семейства декоративной косметики ARTISTRY. Все начинается с истории цвета. Что мы хотим получить в результате – глянецовый красный, навеянный поп-артом, или оттенок румянца, напоминающий небо в сумерках? Глубокий синий – цвета морской волны или нежный сиреневый, имеющий оттенок полевого цветка?

Затем мы переходим к фактуре. Как косметическое средство должно выглядеть на коже – быть полупрозрачным или совсем прозрачным и незаметным? Матовым или перламутровым? Бархатным или шелковистым? Оно должно содержать мерцающие частички, которые отражают свет, или чрезвычайно мелкий порошок, обеспечивающий безупречный матовый блеск кожи?

И наконец, дело за эффективностью и качеством косметического средства. Сохранит ли его оттенок свою выразительность на протяжении всего рабочего дня? Будет ли кремообразная формула легко ложиться на кожу, ровным слоем и без усилий? Останется ли помада в пределах контуров, очерченных карандашом для губ? Сохранит ли компактная пудра свои свойства через несколько недель ее активного использования?

Для того чтобы создать косметику, которая будет удовлетворять все до единого требования моды, качества и эффективности, наша команда исследователей постоянно изучает новейшие технологии и только что изобретенные компоненты. И точно так же, как во время тканья гобелена конечный эффект зависит от тщательного подбора цвета и фактур, в мире косметики наша цель – результат, являющийся настоящим произведением искусства!





# Понимание цвета

Правильный подбор косметических средств, способных выгодно подчеркнуть уникальность Вашей красоты, зависит от нескольких факторов, в частности, от Вашего тона кожи, цвета волос и глаз, а также от состояния кожи и образа жизни. Однако это не ограничивает нас, ведь давайте признаем, что так же быстро, как надоедает каждый день есть одно и то же на обед, надоест каждый день носить одну и ту же косметику! Если Вы подбираете косметические средства так же, как одежду или украшения, Вам могут пригодиться знания основ теории цветов.

## Основы теории цветов

Запомните приведенные ниже три категории цветов и узнайте, как рождаются цвета.

**Основные** – к основным цветам относятся красный, желтый и синий. Эти три цвета нельзя создать путем смешивания или сочетания других цветов.

**Дополнительные** – эти цвета образуются путем сочетания трех основных цветов.

Все другие цвета происходят от этих трех основных цветов. Красный и желтый вместе дают оранжевый, желтый и синий дают зеленый, а красный и синий – фиолетовый.

**Производные** – эти цвета создаются путем смешивания одного основного и одного дополнительного цвета. Синий и фиолетовый вместе образуют сине-фиолетовый. Производные цвета – это результат смешивания в равной пропорции основного цвета с любым соседним дополнительным цветом спектра. К шести производным цветам относятся: желто-оранжевый, красно-оранжевый, красно-фиолетовый, сине-фиолетовый, сине-зеленый и желто-зеленый.

И не забываем о черном – добавление черного к любому цвету делает этот цвет темнее и приглушает его яркость. Добавление белого к любому цвету также уменьшает его яркость, но на этот раз путем его осветления.

Эти простые комбинации являются основой для миллионов самых разных цветов.

Цвета делятся на три группы, а именно: на теплые, холодные и нейтральные.

**Теплые** – в них преобладают желтые тона, это, в частности, осенние тона персикового, оранжевого, терракотового и коричневого.

**Холодные** – содержат преимущественно синие тона, это, в частности, разнообразнейшие оттенки фиолетового, розового, серого и, конечно же, синего!

**Нейтральные** цвета содержат сбалансированную смесь теплых и холодных тонов, потому что они не принадлежат ни к одной из этих групп. Такие цвета носит большинство людей – это, например, розово-коричневый, что-то среднее между серым и коричневым и т. д.

Когда речь идет о макияже, не существует каких-то строгих и незыблемых правил. Но в большинстве случаев, если Вы хотите получить гармоничный образ, не смешивайте холодные и теплые цвета на своем лице – контраст будет слишком резким. Если Вы выбрали теплые коричневые оттенки для макияжа глаз, придерживайтесь теплой палитры в губной помаде.

**С помощью Карты оттенков ARTISTRY (артикул 217108) Вы можете значительно упростить себе процесс подбора цветов, ведь все оттенки декоративной косметики тут сгруппированы по категориям – теплые, холодные и нейтральные.**

# Универсальная теория цветов ARTISTRY™

Правильно подобрать оттенок основы под макияж часто бывает непросто. Новый подход к наложению идеальной основы заключается в том, чтобы достичь цвета, который бы соответствовал тону кожи и гармонично сочетался с ее естественным оттенком.

## Понимание того, что такое цвет и оттенок кожи

От природы цвет кожи у каждого из нас индивидуален. Этот естественный цвет больше известен под названием «оттенок». Такой индивидуальный оттенок определяется превалированием в нашей коже того или иного пигмента. Оттенки могут варьироваться от розово-красноватых до желтовато-оливковых. Используя основу под макияж, которая гармонично сочетается с естественным тоном Вашей кожи, Вы делаете любые ее дефекты менее заметными. Например, основа желтоватого тона нейтрализует покраснения, обеспечивая более ровный цвет лица. Основа розового тона придаст здоровый румянец болезненно-желтоватой коже.

## Традиционная теория цветов

Традиционные теории цветов всегда утверждали, что розово-красноватые оттенки основ под макияж подходят людям с розово-красноватой кожей. Однако использование такой основы должно привести к тому, что кожа такого человека будет казаться еще более красноватой в отличие от ее естественного вида.

## Традиционная теория

Розовой коже отвечает основа с розовым оттенком.

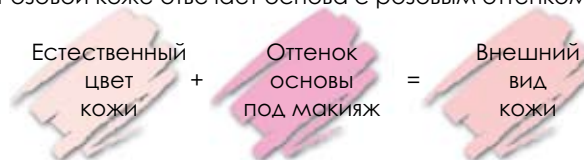

## Новые теории цветов

Долгое время разработчики декоративной косметики замечали, что кожа почти каждого человека имеет желтый оттенок или, выражаясь научными терминами, у большинства людей присутствуют желтые полутона в цвете кожи.

В основе новой Универсальной теории цветов ARTISTRY лежит стремление придать коже естественный здоровый оттенок в отличие от его неестественного насыщения. Общеизвестно, что желтый цвет нейтрализует красный, а значит, это может пригодиться, если человек с излишне красноватой кожей хочет иметь красивый ровный цвет лица.

## Универсальная теория цветов ARTISTRY

Тон кожи выравнивается с помощью основы с соответствующим оттенком.

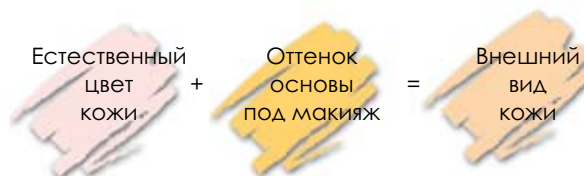

**В каких средствах ARTISTRY ее используют:** Жидкий тональный крем с солнцезащитным фильтром SPF 15, компактная пудра, рассыпчатая пудра, корректирующий карандаш.

## Палитра оттенков основ под макияж, улучшающих цвет лица, – косметика ARTISTRY, основанная на Универсальной теории цветов:

- С помощью каждого из цветов можно создать широкое разнообразие оттенков основы под макияж, которые подойдут любому цвету кожи.
- Цвета универсальны и гармонично сочетаются с естественным цветом кожи, а не просто покрывают его.
- Облегчают процесс подбора надлежащего цвета косметики и создания необходимого оттенка основы под макияж.

Более подробную информацию Вы можете найти в соответствующем разделе о продукции.



## Предлагайте свою продукцию с уверенностью

Знание продукта, который Вы предлагаете, и его основных конкурентов на рынке играет решающую роль в процессе взаимодействия с клиентом. Поэтому очень важно помнить об основных особенностях, составе и полезных свойствах каждого предлагаемого продукта, а также об уникальной технологии его изготовления, исключительных преимуществах и поразительных результатах, которыми мы гордимся.

Когда речь идет о бренде ARTISTRY, Ваш клиент должен чувствовать себя спокойно и уверенно, поскольку он полностью полагается на Вас.

**Весьма важно, чтобы Вы не только знали особенности продукции, но и могли указать ее уникальные качества, побуждающие клиента к приобретению товара. Еще раз перечислим основные факторы, свойственные продукции линии ARTISTRY:**

- Торговая марка ARTISTRY является мировым лидером в сфере производства престижной косметики.
- Продукция ARTISTRY и четырех других признанных брендов – Clinique™, Lancôme™, Estée Lauder™ и Shiseido™ – занимает лидирующие позиции среди самых продаваемых в мире косметических средств\*.
- На торговую марку ARTISTRY работает команда выдающихся ученых и врачей-дерматологов в 89 научных и лечебных учреждениях по всему миру.
- Продукция ARTISTRY создавалась в течение 40 лет с применением самых передовых технологий.

\* По результатам исследований мировых розничных продаж, проведенных агентством Euromonitor в 2008 году. Зарегистрированные торговые марки ESTÉE LAUDER (Estée Lauder, Inc., Нью-Йорк); CLINIQUE (Clinique Laboratories, Inc., Нью-Йорк); LANCÔME (Lancôme Parfums et Beauté & CIE, Париж, Франция); SHISEIDO.

У Вас есть возможность познакомить Вашего потенциального клиента с продукцией в непринужденной домашней обстановке, где он сможет спокойно рассмотреть товар и сделать свой выбор. Может быть, Вам также удастся поделиться своими знаниями с друзьями Вашего клиента в спокойной домашней атмосфере или в офисе. Вы сможете увидеть их реакцию, вместе обсудить и оценить предлагаемые средства, понять, что нравится Вашим клиентам и что не нравится. Такой персональный подход поможет Вам установить дружеские отношения и вызовет доверие.

## КОЖА

Примите во внимание потребности Ваших потенциальных клиентов, расспросите их о том, что им нравится и что не нравится в своей внешности, а также о том, какие средства они используют в данное время. Постарайтесь, чтобы клиенты почувствовали себя свободно и поговорите с ними о преимуществах средств ARTISTRY по уходу за кожей, о том, как эти средства учитывают индивидуальные особенности кожи или о факторах, воздействующих на кожу.

Для демонстрации действия продукции ARTISTRY используйте пробные образцы и вспомогательные средства, представленные на странице 120 Пособия.

### Вопросы, которые Вы можете задать своим потенциальным клиентам:

- Знаете ли Вы свой тип кожи? (предложите провести тест по определению ее типа).
- Хотите ли Вы предпринять профилактические меры против преждевременного старения кожи?
- Есть ли у Вас какие-нибудь проблемы с кожей, такие как угри, возрастные пятна, темные пятна, вызванные избытком черного пигмента, или красные угри?
- Пухают ли Ваши глаза и возникают ли у Вас под глазами мешки, от которых Вам хотелось бы избавиться?
- Курите ли Вы?
- Сколько времени Вы проводите на солнце?
- Принимаете ли Вы каждый день витамины?
- Является ли Ваше питание сбалансированным?

Большинство людей проникнутся к Вам интересом, если почувствуют, что Вы действительно хотите понять их индивидуальные потребности. Помните, что Ваша задача состоит в том, чтобы облегчить процесс покупки, сделать его более приятным и непринужденным. Сделка должна пройти таким образом, чтобы клиент остался доволен, а довольный и счастливый покупатель порекомендует Вас своим друзьям.





## ДЕКОРАТИВНАЯ КОСМЕТИКА

Ваши потенциальные покупательницы стремятся выглядеть ухоженными и привлекательными и использовать косметику, подчеркивающую их красоту и дающую стойкий и неизменный результат.

### Советы по применению

**Советы по применению декоративной косметики, приведенные ниже, предлагают несколько основных приемов, которые дадут отличные результаты. Благодаря им Ваш клиент будет выглядеть превосходно в любой ситуации.**

- Корректирующим карандашом ARTISTRY™ нанесите на веко маскирующий слой в качестве основы для теней ARTISTRY, что повысит их стойкость и усилит цвет.
- Нанесите тени светлого оттенка на всю поверхность века. Это зрительно сделает Ваш взгляд более открытым и придаст ему свежесть.
- Теперь для контраста нанесите немного теней более темного оттенка. Их можно наложить тремя способами – вдоль линии ресниц, в складке века или у внешнего уголка глаз.
- Для того чтобы обозначить и выделить ресницы, нанесите тени самого темного оттенка непосредственно над линией ресниц.
- Во время демонстрации клиентам приемов макияжа можно использовать пробные наборы различных косметических средств (см. Каталог продукции).

### ARTISTRY Набор косметических кисточек (Артикул № 0867)

Набор состоит из 6 профессиональных кисточек, предназначенных для создания великолепного макияжа лица, глаз, бровей и губ. Кисточки удобно упакованы в элегантную сумочку ARTISTRY.

## Несколько советов по увеличению продаж:

- Основными покупателями парфюмерной продукции являются женщины. Подскажите своим клиентам, что можно приобретать ароматы-дуэты, предназначенные для мужчины и женщины. Для дамы и ее спутника!
- Если Вы продаете женщине аромат, предназначенный для мужчины, расспросите о нем, узнайте поподробнее, для кого она делает покупку. Может быть, ее мужчина любит спорт? Узнайте, где он предпочитает проводить свободное время – на свежем воздухе или дома? Кто он – бизнесмен, ведущий активный образ жизни, или спокойный, склонный к самоанализу, человек? Ответы на эти вопросы помогут Вам сделать правильный выбор аромата.

### Вспомогательные материалы в поддержку бизнеса

*В поддержку Вашего бизнеса мы рады представить Вам целый ряд удобных и доступных по цене вспомогательных материалов, с помощью которых Вы сможете увеличить объем своих продаж.*

#### Карта оттенков ARTISTRY

Используйте Карту оттенков ARTISTRY для демонстрации клиентам всего разнообразия декоративной косметики, которую мы выпускаем. Этот удобный буклет, иллюстрирующий все оттенки, предназначен для Вас и Ваших клиентов, чтобы выбор декоративной косметики стал быстрым и легким.

**Артикул № 217108 - 1 шт.**

**Артикул № 217109 - уп./5 шт.**

#### Бренд-центр ARTISTRY:

Секрет красивого макияжа заключается в искусстве его нанесения. Зайдите на сайт [www.amway.ru](http://www.amway.ru) > ARTISTRY Бренд-центр > Косметика, где Вы найдете подробные пошаговые инструкции по созданию различных видов дневного и вечернего макияжа, а также советы по косметике и технике ее использования. Там же Вы найдете информацию о последних модных тенденциях в области макияжа и причесок.













Развивая свои умения в области использования косметики и применяя при этом наши советы по продажам, Вы станете искусным «демонстратором престижной продукции». Вы увидите, как растет Ваша уверенность в себе, а с ней – и Ваш бизнес!



ARTISTRY

ИНФОРМАЦИЯ О ПРОДУКЦИИ

## ТАБЛИЦА СРЕДСТВ ПО УХОДУ ЗА КОЖЕЙ ЛИЦА

		Средство	Комбини- рованная и жирная кожа	Нормальная и сухая кожа	Чувстви- тельная кожа	Частота использо- вания
Очищение	Эффективно удаляет макияж, грязь, закупоривающую поры, а также излишек кожного жира.	Увлажняющее средство для очищения кожи лица 		●	●	утром/ вечером
		Очищающее средство для поддержания баланса жирности кожи лица 	●		●	утром/ вечером
Тонизирование	Завершает процесс очищения, подготавливая кожу к увлажнению.	Увлажняющий тоник для кожи лица 		●	●	утром/ вечером
		Тоник для поддержания баланса жирности кожи лица 	●		●	утром/ вечером
Увлажнение	Увлажняет, успокаивает кожу, помогает защитить ее от воздействия свободных радикалов.	Увлажняющий лосьон для кожи лица с солнцезащитным фильтром SPF 15 		●	●	утром/ вечером
		Лосьон для поддержания баланса жирности кожи лица с солнцезащитным фильтром SPF 15 	●		●	утром/ вечером
		Крем для лица с успокаивающим эффектом 	●	●	●	утром/ вечером
Дополнительный уход	Расслабляющая кремообразная маска, способствующая мгновенному увлажнению кожи и улучшению ее текстуры, разглаживает кожу.	Интенсивная увлажняющая маска 		●	●	1-3 раза в неделю
	Превосходное средство на основе минеральной глины для глубокого очищения.	Очищающая маска для лица 	●		●	1-3 раза в неделю
	Крупинки бобов жожоба двух типов ускоряют естественный процесс отшелушивания отмерших клеток эпидермиса.	Очищающий скраб для лица* 	●	●	●	1-3 раза в неделю
Специальный уход	Подсушивает и очищает пораженный участок кожи, помогает предотвратить появление раздражений в будущем.	Крем для проблемной кожи лица 	●	●	●	утром/ вечером
	Легкое увлажняющее средство, уменьшает мешки под глазами и темные круги вокруг глаз.	Восстанавливающий крем для век 	●	●	●	утром/ вечером
	Прозрачное средство, не содержащее масла, ускоряет процесс отшелушивания отмерших клеток эпидермиса.	Средство для лица с альфа-гидроксикислотами 	●	●	●	утром/ вечером

\* Не использовать в один день с Очищающей маской для лица.



## СИСТЕМЫ ПО УХОДУ ЗА КОЖЕЙ

## ARTISTRY Увлажняющее средство для очищения кожи лица

**Артикул**

104126 135 мл

Нежная, не содержащая мыла формула эффективно удаляет макияж и загрязнения, при этом сохраняя хрупкий защитный барьер кожи, уровень ее увлажненности. Обладает нежным отшелушивающим эффектом.

**Основные характеристики**

- Очищает, отшелушивает и увлажняет кожу
- Содержит запатентованную технологию отшелушивания
- После каждой очищающей процедуры кожа выглядит свежей и гладкой
- Создает оптимальные уровни увлажненности кожи с помощью эксклюзивного Комплекса Nourish 3\*

**Компоненты**

- Содержит периллу, лимнантес и жожоба
- В его нежную формулу входит Комплекс Nourish 3 – растительный экстракт, который восстанавливает барьер увлажненности, успокаивает и способствует поддержанию упругости кожи

**Способ применения**

Сполосните лицо теплой водой для увлажнения кожи. Нанесите на подушечки пальцев небольшое количество средства и круговыми движениями втирайте его в область лица и шеи, слегка массируя и отшелушивая эти участки. Тщательно смойте теплой водой. Подсушите кожу похлопывающими движениями пальцев. Продолжите процедуру нанесением Увлажняющего тоника для кожи лица.

Рекомендуется для нормальной и сухой кожи. Также подходит для чувствительной кожи. Средство прошло дерматологический контроль. Не вызывает угревой сыпи.

## ARTISTRY Увлажняющий тоник для кожи лица

**Артикул**

104127 200 мл

Специально разработанное тонирующее средство с шелковистой текстурой усиливает воздействие Увлажняющего средства для очищения кожи лица.

**Основные характеристики**

- Обогащает кожу энергией, стимулируя ее способность оставаться увлажненной в течение всего дня
- Нормализует состояние кожи
- Устанавливает оптимальный уровень увлажненности с помощью эксклюзивного Комплекса Nourish 3

**Компоненты**

- Обогащен натуральными компонентами, включая энотеру и масло австралийского ореха
- Нежная формула содержит Комплекс Nourish 3 – растительный экстракт, который восстанавливает барьер увлажненности, успокаивает кожу и поддерживает ее упругость

**Способ применения**

После очищения кожи аккуратно встряхните тоник, пока все содержимое хорошо не перемешается. Смочите средством ватный тампон и равномерно нанесите его на лицо и шею. Продолжите процедуру нанесением Увлажняющего лосьона для кожи лица с солнцезащитным фильтром SPF 15.

Рекомендуется для нормальной и сухой кожи. Также подходит для чувствительной кожи. Средство прошло дерматологический контроль. Не вызывает угревой сыпи.

\* Более подробно о Комплексе Nourish 3 читайте на стр. 43.

## СИСТЕМЫ ПО УХОДУ ЗА КОЖЕЙ

## ARTISTRY Увлажняющий лосьон для кожи лица с солнцезащитным фильтром SPF 15



Насыщенная, но в то же время легкая формула средства помогает коже расслабиться и избавиться от ощущения стянутости и дискомфорта. Благодаря этому средству Ваша кожа будет выглядеть здоровой и увлажненной в течение всего дня.

**Основные характеристики**

- Обеспечивает оптимальное увлажнение, кожа лица становится мягкой и упругой
- Защищает от УФА/УФВ-лучей благодаря находящимся в стадии получения патента компонентам, которые защищают кожу от свободных радикалов
- Нормализует уровень увлажненности кожи, поддерживая его в течение всего дня с помощью эксклюзивного Комплекса Nourish 3

**Компоненты**

- Нежная формула содержит Комплекс Nourish 3 – растительный экстракт, который восстанавливает барьер увлажненности, успокаивает кожу и поддерживает ее упругость
- В состав формулы входит запатентованный Комплекс Защитная аура\*, который обеспечивает защиту от вредного воздействия оксидантов и загрязняющих факторов на поверхность кожи с помощью солнцезащитного фильтра SPF 15

**Способ применения**

После применения очищающего и тонирующего средств для лица нанесите небольшое количество лосьона на лицо и шею.

Рекомендуется для нормальной и сухой кожи. Также подходит для чувствительной кожи. Средство прошло дерматологический контроль. Не вызывает угревой сыпи.

**Артикул**

104128 75 мл

## ARTISTRY Увлажняющая система по уходу за кожей лица



Увлажняющая система по уходу за кожей лица ARTISTRY Основной уход разработана для нормальной и сухой кожи, требующей ежедневного ухода без применения подсушивающих средств, для поддержания, нормализации и защиты кожи. Увлажняющая система включает очищающее, тонирующее и увлажняющее средства, прошедшие клинические испытания для возможности их комплексного применения в три этапа, чтобы Ваша кожа выглядела более ухоженной и здоровой.

**Основные характеристики**

- В состав всех увлажняющих средств ARTISTRY Основной уход входит смесь натуральных компонентов, повышающих естественный барьер увлажненности кожи
- Содержат эксклюзивный Комплекс Nourish 3

**Способ применения**

Рекомендуется для нормальной и сухой кожи. Также подходит для чувствительной кожи. Средства прошли дерматологический контроль. Не вызывают угревой сыпи.

**Артикул**

105489

\* Более подробно о Комплексе Защитная аура читайте на стр. 49.



## СИСТЕМЫ ПО УХОДУ ЗА КОЖЕЙ

## ARTISTRY Очищающее средство для поддержания баланса жирности кожи лица



Первым шагом в уходе за кожей лица является очищение с целью удаления остатков макияжа, солнцезащитного фильтра и загрязняющих веществ.

**Основные характеристики**

- Нежирная формула очищает кожу и контролирует появление жирного блеска в течение всего дня при использовании Системы для поддержания баланса жирности кожи лица в комплексе
- Помогает нормализовать уровень жирности и увлажненности поверхностного слоя кожи с использованием эксклюзивного Комплекса Tri-Balance\*

**Компоненты**

- Содержит натуральный чистящий компонент на основе экстракта овса, который аккуратно удаляет избыток кожного жира, грязь и ороговевшие частицы кожи, не повреждая при этом ее поверхностный слой
- Содержит качественно новый Комплекс Tri-Balance, в состав которого входят баньян и вишня ацерола

**Способ применения**

Смочите лицо водой для увлажнения кожи. Нанесите на подушечки пальцев небольшое количество очищающего средства и наносите его круговыми массирующими движениями на кожу лица и шеи, пока оно не вспенится. Тщательно сполосните лицо теплой водой. Подсушите похлопывающими движениями пальцев. Продолжите процедуру нанесением Тоника для поддержания баланса жирности кожи лица.

Рекомендуется для комбинированной и жирной кожи. Также подходит для чувствительной кожи. Средство прошло дерматологический контроль.

**Артикул**

104129 135 мл

## ARTISTRY Тоник для поддержания баланса жирности кожи лица



Это высокоэффективное тонирующее средство на втором этапе системы удаляет остатки макияжа, грязь и излишки жира, придавая коже ощущение свежести и подготавливая ее к увлажнению.

**Основные характеристики**

- Снижает, контролирует и нормализует уровень поверхностного кожного жира на коже лица
- Освежает кожу, придавая ей матовость

**Компоненты**

- Содержит качественно новый Комплекс Tri-Balance, в состав которого входят баньян и вишня ацерола
- В состав входит натуральный компонент – арнемленская слива

**Способ применения**

После очищения лица аккуратно встряхните тоник, чтобы его содержимое хорошо перемешалось. Смочите средством ватный тампон и равномерно нанесите его на лицо и шею. Благодаря этому Ваша кожа станет более свежей и увлажненной. Продолжите процедуру Лосьоном для поддержания баланса жирности кожи лица с солнцезащитным фильтром SPF 15.

Рекомендуется для комбинированной и жирной кожи. Также подходит для чувствительной кожи. Средство прошло дерматологический контроль. Не вызывает угревой сыпи.

**Артикул**

104130 200 мл

\* Более подробно о Комплексе Tri-Balance читайте на стр. 74.



## СИСТЕМЫ ПО УХОДУ ЗА КОЖЕЙ

## ARTISTRY Лосьон для поддержания баланса жирности кожи лица с солнцезащитным фильтром SPF 15



Нежная текстура лосьона устраняет жирный блеск кожи благодаря мягкому воздействию мельчайших впитывающих кожный жир частиц, а также пудре с матирующим эффектом, входящей в состав средства.

**Основные характеристики**

- Защита от УФА/УФВ-лучей и технология защиты от свободных радикалов, находящаяся в стадии получения патента
- Легкая не содержащая жира формула лосьона превосходно поддерживает баланс жирности кожи в течение всего дня

**Компоненты**

- Содержит качественно новый Комплекс Tri-Balance, в состав которого входят баньян и вишня ацерола
- Запатентованный Комплекс Защитная аура\* обеспечивает над поверхностью кожи антиоксидантную защиту и защиту от загрязнений, а также солнцезащитный фильтр SPF 15, противостоящий неблагоприятным факторам окружающей среды

**Способ применения**

После очищения и тонизирования кожи нанесите небольшое количество лосьона на лицо и шею для предупреждения появления признаков преждевременного старения.

Рекомендуется для комбинированной и жирной кожи. Также подходит для чувствительной кожи. Средство прошло дерматологический контроль. Не вызывает угревой сыпи.

**Артикул**

104131 75 мл

## ARTISTRY Система для поддержания баланса жирности кожи лица



Формула данной Системы предназначена специально для комбинированной и жирной кожи, которая нуждается в деликатном ежедневном уходе с использованием не содержащих жира средств, и способствует нормализации увлажняющего и жирового уровней кожи. Система для поддержания баланса жирности кожи лица включает очищающее, тонизирующее и увлажняющее средства, которые прошли клинические испытания для возможности их комплексного применения в три этапа, чтобы Ваша кожа выглядела более ухоженной и здоровой.

**Основные характеристики**

- Все средства Системы дополнены смесью натуральных компонентов для поддержания уровня увлажненности кожи и контроля ее жирности до 12 часов, т. е. в течение всего светового дня
- Средства содержат качественно новый Комплекс Tri-Balance

**Способ применения**

Рекомендуется для комбинированной и жирной кожи. Также подходит для чувствительной кожи. Средства прошли дерматологический контроль. Не вызывают угревой сыпи. Средства Системы не содержат жирных компонентов.

**Артикул**

105487

\* Более подробно о Комплексе Защитная аура читайте на стр. 76.

## ARTISTRY Крем для лица с успокаивающим эффектом



Расслабьте раздраженную и подвергшуюся стрессу кожу с помощью ультрамягкого крема, который успокаивает и одновременно увлажняет ее. Этот исключительно действенный успокаивающий крем, в состав которого входят жирные кислоты Омега-3, Омега-6 и натуральные компоненты, прекрасно успокаивает кожу и повышает ее устойчивость к агрессивным факторам окружающей среды. Крем мгновенно увлажняет кожу, разглаживает ее и восстанавливает упругость.

### Основные характеристики

- Успокаивает и расслабляет раздраженную или подвергшуюся воздействию стресса кожу
- Повышает сопротивляемость кожи неблагоприятным факторам окружающей среды
- Обеспечивает увлажнение кожи в течение длительного времени
- Может использоваться в качестве ночного увлажняющего средства

### Компоненты

- Черный бамбук, лакричник и голубой лотос, которые успокаивают раздраженную кожу
- Обогащен антиоксидантами – витаминами А, С и Е
- Эксклюзивный комплекс для расслабления кожи и усиления ее защитного барьера увлажненности

### Способ применения

Нежными движениями кончиков пальцев нанесите крем на обработанные тоником лицо и шею или, при необходимости, на пораженные стрессом участки кожи. Избегайте попадания средства в глаза.

Для всех типов кожи. Идеально подходит для чувствительной кожи. Средство прошло дерматологический контроль. Не вызывает угревой сыпи.

#### Артикул

104135 30 мл

# СПЕЦИАЛЬНЫЕ СРЕДСТВА

## ARTISTRY Косметическое масло для сохранения баланса жирности кожи лица



Уникальный, обогащенный витаминами состав масла мгновенно питает и увлажняет сухую кожу, создавая комфортное ощущение. ARTISTRY Косметическое масло для сохранения баланса жирности кожи лица делает Вашу кожу невероятно свежей в результате усиленного ее увлажнения.

Почувствуйте увлажнение на тех участках кожи, которые нуждаются в этом больше всего, благодаря уникальной формуле, обогащенной кислотами Омега-3, Омега-6 и растительными компонентами и усиливающей способность кожи удерживать влагу.

### Основные характеристики

- Способствует удержанию кожей влаги
- Обеспечивает кожу влагой, когда она больше всего в этом нуждается
- Мгновенно разглаживает и смягчает кожу
- Помогает трансформировать грубую и сухую кожу в мягкую и гладкую

### Компоненты

- Масло содержит жирные кислоты Омега-3, Омега-6 и растительные компоненты для мгновенного увлажнения кожи
- Питательный Комплекс основных жирных кислот (ОЖК) помогает поддерживать нормальный барьер увлажненности кожи
- Формула обогащена натуральными компонентами рисовых отрубей, свечного дерева кукуи и масла австралийского ореха

### Способ применения

Разогрейте 2-4 капли масла на кончиках пальцев и нежными движениями нанесите их на кожу. Возможно применение средства поверх макияжа для поддержания свежего вида кожи в течение всего дня. Подходит для всех типов кожи. Также подходит для чувствительной кожи. Средство прошло дерматологические испытания. Не вызывает угревой сыпи.

#### Артикул

104133 15 мл



# СПЕЦИАЛЬНАЯ ОБРАБОТКА КОЖИ

## ARTISTRY essentials Крем для проблемной кожи лица



ARTISTRY Крем для проблемной кожи лица – это специальное средство, улучшающее кожу и цвет лица, которое помогает обрабатывать кожные дефекты и предотвращать их появление, при этом успокаивая и смягчая кожу. Это средство непосредственно направлено на кожные дефекты и предотвращает появление угревой сыпи.

### Основные характеристики

- Локально борется с дефектами кожи
- Предотвращает появление угревой сыпи
- Помогает не допустить появления новых кожных дефектов

### Компоненты

- Содержит эксклюзивный Очищающий комплекс, в составе которого – салициловая кислота, экстракт лакричника, которые успокаивают и снимают раздражение и покраснение кожи, волокна вишни ацеролы и душицы NUTRILITE™, которые, сочетаясь вместе, сокращают наличие угревой сыпи и поглощают жир. Ваша кожа становится ровной, без дефектов.

### Способ применения

Перед применением продукта тщательно очистите кожу. Один-три раза в день наносите тонкий слой средства на весь участок пораженной кожи. Так как может возникнуть излишняя сухость кожи, сначала используйте средство один раз в день, затем, если необходимо, постепенно доводите его применение до двух-трех раз в день. Если возникает ощущение сухости или кожа начинает шелушиться, уменьшите частоту применения до одного раза в день или через день.

Подходит для всех типов кожи.

Поступит в продажу в мае 2010 года.

### Артикул

104134 30 мл

# ARTISTRY™ ОСНОВНОЙ УХОД УХОД ЗА КОЖЕЙ ВОКРУГ ГЛАЗ

## ARTISTRY Восстанавливающий крем для век



Нежирный увлажняющий крем для век с легкой текстурой уменьшает появление под глазами темных кругов, мешков и морщин в уголках глаз, так называемых «гусиных лапок».

### Основные характеристики

- При длительном применении надолго избавляет от образования темных кругов
- Уменьшает образование темных кругов на 29% за 16 недель
- Уменьшает появление морщин в уголках глаз – «гусиных лапок»
- Уменьшает образование мешков под глазами
- Крем прошел офтальмологические испытания в целях снижения возможного раздражения кожи вокруг глаз

### Компоненты

- Находящийся в стадии получения патента Комплекс экстрактов льняного семени и лакричника, которые известны своими успокаивающими свойствами
- Цитрусовые биофлавоноиды, содержащиеся в лимонах, красных грейпфрутах и королевских мандаринах, а также в цветках горького апельсина, помогают уменьшить образование темных кругов под глазами
- Комплекс ингредиентов азиатской кислоты, полученной из растения Gotu Kola (сентеллы азиатской) и являющейся специальной кислотой, которая добавляется в средства по уходу за кожей вокруг глаз
- Содержит витамин А, который является антиоксидантом и помогает противостоять свободным радикалам
- ARTISTRY Гидролипидная матрица способствует увлажнению, разглаживанию и защите Вашей кожи от потери влаги



### Способ применения

Используйте утром и вечером. Нежными движениями нанесите крем на область кожи вокруг глаз как часть ежедневных процедур по уходу за кожей лица. Подходит для всех типов кожи.

#### Артикул

105531 15 мл

# ARTISTRY ОСНОВНОЙ УХОД УХОД ЗА КОЖЕЙ ЛИЦА

## ARTISTRY Средство для снятия макияжа



Нежирная формула средства для снятия макияжа для ежедневного использования позволяет нежно удалять самые стойкие косметические средства с глаз и губ.

### Основные характеристики

- Нежно удаляет макияж, не пересушивая кожу
- Нежирная формула оставляет на коже ощущение свежести и чистоты
- Быстро растворяет самые устойчивые и водостойкие косметические средства, не растягивая и не напрягая Вашу кожу
- Средство не имеет цвета и запаха
- Средство прошло офтальмологические испытания в целях снижения возможного раздражения кожи вокруг глаз

### Компоненты

- Состав средства обогащен смесью специальных компонентов, смягчающих и увлажняющих кожу, таких как гель алое вера, экстракты ромашки и овса, которые также благотворно влияют на Ваши ресницы

### Способ применения

Перед использованием хорошо встряхните флакон, чтобы смешались все компоненты двухфазной системы. Нанесите несколько капель средства на ватный тампон и нежными движениями распределите его на участках кожи вокруг глаз и губ, затем промойте водой или промокните чистой салфеткой. Подходит для всех типов кожи.

#### Артикул

106403 120 мл



# ARTISTRY™ ОСНОВНОЙ УХОД СКРАБЫ

## ARTISTRY Очищающий скраб для лица



Полирующий пенящийся гель с двойным содержанием отшелушивающих частичек нежно помогает естественному процессу отшелушивания клеток кожи.

### Основные характеристики

- Улучшает внешний вид тусклой кожи, омолаживая ее
- Одно средство выполняет функции скраба и очищающего средства одновременно
- Делает Вашу кожу мягкой и гладкой
- Улучшает текстуру кожи и заметно расслабляет мелкие морщинки
- Имеет бодрящий аромат мандарина и ягод, оставляя на коже запах свежести и чистоты

### Компоненты

- Двойное содержание отшелушивающих частичек жожоба нежно отшелушивает мертвые клетки кожи и удаляет кожный жир
- Женьшень, одобренный NUTRILITE™, известен своими вяжущими свойствами
- Ромашка, одобренная NUTRILITE, известна своим успокаивающим воздействием на кожу
- Частички жожоба помогают естественному процессу отшелушивания клеток кожи, не повреждая и не царапая ее

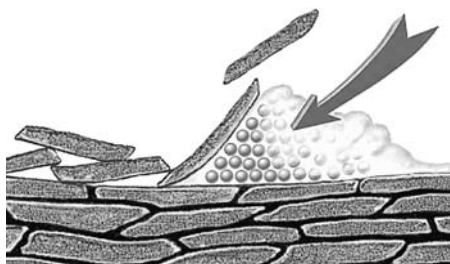

### Способ применения

Мягкими массирующими движениями кончиков пальцев нанесите скраб на влажное лицо, затем смойте водой. Используйте 2-3 раза в неделю. Не используйте в один день с ARTISTRY Очищающей маской для лица.

Подходит для всех типов кожи.

#### Артикул

106399 125 мл

# ARTISTRY ОСНОВНОЙ УХОД МАСКИ

## ARTISTRY Очищающая маска для лица



Стимулирующая кремообразная маска на основе минеральной глины разработана специально для глубокого очищения кожи. Она удаляет избыток кожного жира и очищает поры, делая Вашу кожу необычайно чистой.

### Основные характеристики

- Охлаждает, смягчает и освежает кожу
- Кремообразная маска на основе минеральной глины удаляет избыток кожного жира и очищает поры, делая кожу необычайно чистой
- Легкий аромат цветков медвяной росы
- Регулирует выделение кожного жира на поверхности кожи и уменьшает жирный блеск
- Заметно сужает поры
- Дает Вашей коже ощущение свежести и чистоты

### Компоненты

- Минеральные соли цинка, меди и магния признаны компонентами, необходимыми для поддержания здоровья Вашей кожи в целом; они также благотворно влияют на жирную кожу
- Женьшень, одобренный NUTRILITE, известен своими вяжущими свойствами

### Способ применения

Нанесите маску на предварительно очищенную кожу лица. Оставьте ее на 5-15 минут, затем смойте водой. Используйте 2-3 раза в неделю. Не используйте в один день с ARTISTRY Очищающим скрабом для лица.

Подходит для всех типов кожи, в особенности для жирной кожи.

#### Артикул

106400 100 мл

# ARTISTRY™ ОСНОВНОЙ УХОД МАСКИ

## ARTISTRY Интенсивная увлажняющая маска



Расслабляющая маска обеспечивает мгновенное увлажнение Вашей кожи. Средство улучшает текстуру и разглаживает кожу, оставляя приятное ощущение мягкости.

### Основные характеристики

- Кремообразная маска мгновенно восполняет влагу в клетках кожи, сохраняя ее увлажненной в течение всего дня
- Смягчает и расслабляет Вашу кожу
- Восстанавливает барьер увлажненности кожи
- Имеет легкий приятный аромат жимолости
- Обладает охлаждающим воздействием на кожу

### Компоненты

- Ромашка, одобренная NUTRILITE™
- Манго, алоэ и масло какао смягчают и расслабляют кожу
- ARTISTRY Гидролипидная матрица – комплекс липидов и увлажняющих компонентов, способствующий увлажнению, выравниванию и защите Вашей кожи от потери влаги
- Натуральные смягчающие компоненты, известные своим успокаивающим воздействием на кожу

### Способ применения

Нанесите маску на предварительно очищенное лицо. Оставьте на коже на 5-15 минут, затем смойте водой. Используйте 2-3 раза в неделю.

Подходит для всех типов кожи, в особенности для сухой кожи и кожи с недостаточным содержанием влаги.

### Артикул

106401 100 мл



# ARTISTRY ОСНОВНОЙ УХОД ОБНОВЛЕНИЕ КЛЕТОК

## ARTISTRY Средство для лица с альфа-гидроксикислотами



ARTISTRY Средство для лица с альфа-гидроксикислотами – это прозрачное средство, не содержащее масел, ускоряющее процесс отшелушивания отмерших клеток эпидермиса.

### Основные характеристики

- Улучшает состояние и внешний вид зрелой кожи
- Улучшает однородность цвета кожи, ее тонус и внешний вид
- Не содержит масел, ароматизаторов и красителей

### Компоненты

- Сочетает в себе альфа-гидроксидные кислоты, полученные из вишен ацеролы от NUTRI LIT E™, цитрусовых и яблок, которые ускоряют процесс отшелушивания отмерших клеток эпидермиса и защищают кожу от вредного влияния свободных радикалов
- Экстракт овса помогает смягчить кожу
- Содержит эксклюзивный Гидролипидный комплекс ARTISTRY, который увлажняет и защищает кожу от потери влаги



Увеличенные на компьютере фотографии свидетельствуют о том, что мелкие морщины заметно разгладились за 12 недель использования этого средства.

### Способ применения

Нанесите несколько капель средства на кончики пальцев и нежными прикосновениями нанесите на очищенную кожу лица. Используйте до применения увлажняющего крема или лосьона.

Подходит для всех типов кожи.

#### Артикул

107992 30 мл

# ARTISTRY™ ОСНОВНОЙ УХОД УХОД ЗА РУКАМИ

## ARTISTRY Крем для рук с солнцезащитным фильтром SPF 15



Увлажняет, питает, разглаживает и смягчает кожу рук, одновременно заметно уменьшая мелкие морщинки и защищая руки от вредного воздействия солнечных лучей.

### Основные характеристики

- Солнцезащитный фильтр SPF 15 предохраняет кожу от проникновения УФА/УФВ-лучей, предупреждая поражение кожи и появление признаков преждевременного старения, вызываемых солнечным излучением
- Увлажняет, разглаживает и смягчает кожу рук
- Уменьшает появление мелких морщин, пятен и выравнивает тон кожи рук

### Компоненты

- Смягчители и увлажнители (глицерин и витамин B5), интенсивно действующие вещества мгновенно пропитывают влагой кожу рук, делают ее мягкой и гладкой
- Высокоэффективный осветляющий растительный комплекс выравнивает тон кожи, делает менее заметными возрастные/пигментные пятна и мелкие морщинки
- Антиоксиданты защищают кожу от вредного воздействия свободных радикалов

### Артикул

102205 75 г

### Способ применения

Ежедневно массирующими движениями наносите на руки и на кутикулу. При необходимости наносите за 15-30 минут до выхода на солнце. Наносите после купания.

# ЕЖЕДНЕВНЫЙ УХОД ЗА КОЖЕЙ – СПЕЦИАЛЬНЫЕ КОМПОНЕНТЫ

	ARTISTRY Основной уход	Увлажняющее средство для очищения кожи лица	Увлажняющий тоник для кожи лица	Увлажняющий лосьон для кожи лица с солнцезащитным фильтром SPF 15	Очищающее средство для поддержания баланса жирности кожи лица	Тоник для поддержания баланса жирности кожи лица	Лосьон для поддержания баланса жирности кожи лица с солнцезащитным фильтром SPF 15	Крем для лица с успокаивающим эффектом	Косметическое масло для сохранения баланса жирности кожи	Косметическое средство для ухода за проблемной кожей лица	Восстанавливающий крем для век	Средство для снятия макияжа	Очищающий скраб для лица	Очищающая маска для лица	Интенсивная увлажняющая маска	Средство для лица с омега-гидроксидами	Крем для рук с солнцезащитным фильтром SPF 15
<b>Алоэ вера</b> Известно своими свойствами успокаивать и смягчать кожу											●						●
<b>Альфа-гидроксидные кислоты</b> Отшелушивают отмершие клетки эпидермиса, источник антиоксидантов																	●
<b>ARTISTRY Гидролипидный комплекс</b> Увлажняет, успокаивает и защищает кожу от потери влаги											●						●
<b>ARTISTRY Комплекс Tri-Balance</b> Нормализует состояние кожи, придает коже свежий матовый оттенок					●		●										
<b>Чиа и масло огуречника</b> Богаты жирными кислотами Омега-3 и Омега-6								●	●								
<b>ARTISTRY Комплекс Nourish 3</b> Обеспечивает постоянное увлажнение кожи	●	●	●						●								
<b>Бамбук, лакричник и голубой лотус</b> Успокаивают раздраженную кожу							●										
<b>Мягкая минеральная глина (белая и бентонитовая глина)</b> Натуральная глина, удаляет избыток кожного жира														●			
<b>Жожоба</b> Мягко отшелушивает мертвые клетки кожи и удаляет избыток кожного жира													●				
<b>Льняное семя, экстракт лакричника, сентелла азиатская</b> Известны своим свойством успокаивать кожу, уменьшают темные круги и мешки под глазами										●	●						
<b>Ромашка, выращенная на фермах Nutrilite™</b> Натуральный компонент, известный своими успокаивающими свойствами												●	●		●	●	
<b>Экстракт женьшеня, выращенного на фермах Nutrilite</b> Натуральный компонент, известный своими успокаивающими свойствами										●		●	●				
<b>Экстракт зеленого чая, выращенного на фермах Nutrilite</b> Тонизирует кожу																	●
<b>Вишня ацерола, выращенная на фермах Nutrilite</b> Улучшает состояние зрелой кожи																	●
<b>Экстракт овса</b> Успокаивает раздраженную кожу	●				●											●	
<b>Салициловая кислота</b> Ухаживает за проблемной кожей																	



# ЕЖЕДНЕВНЫЙ УХОД ЗА КОЖЕЙ – СПЕЦИАЛЬНЫЕ КОМПОНЕНТЫ

	ARTISTRY Основной уход	Увлажняющее средство для очищения кожи лица	Увлажняющий Тоник для кожи лица	Увлажняющий лоссон для кожи лица с солнцезащитным фильтром SPF 15	Очищающее средство для поддержания баланса жирности кожи лица	Тоник для поддержания баланса жирности кожи лица	Лоссон для поддержания баланса жирности кожи лица с солнцезащитным фильтром SPF 15	Крем для лица с успокаивающим эффектом	Косметическое масло для сохранения баланса жирности кожи	Косметическое средство для ухода за проблемной кожей лица	Восстанавливающий крем для век	Средство для снятия макияжа	Очищающий скраб для лица	Очищающая маска для лица	Интенсивная увлажняющая маска	Средство для лица с антиоксидантами	Крем для рук с солнцезащитным фильтром SPF 15
<b>Солнцезащитный фильтр SPF 15</b> Защищает кожу от УФА- и УФВ-излучений				●			●										●
<b>Витамин А</b> Антиоксидант, обладающий свойством успокаивать кожу							●	●	●	●							
<b>Витамин С</b> Антиоксидант, известный своим лечебным и защитным воздействием на кожу, поврежденную чрезмерным солнечным облучением или загрязненной окружающей средой							●	●	●	●					●		●
<b>Витамин Е</b> Антиоксидант, обладающий свойством успокаивать кожу							●	●	●							●	
<b>ARTISTRY Комплекс Защитная аура</b> Образует защитный барьер, оберегающий кожу от воздействия свободных радикалов				●		●											
<b>Витамин В5</b> Контролирует баланс жирности кожи, увлажняет кожу							●										●
<b>Очищающий комплекс</b> Борется со всеми проявлениями проблемной кожи										●							
<b>Корень вишни ацеролы</b> Поглащает избыток кожного жира				●	●	●											

# ARTISTRY TIME DEFIANCE™

## УХОД ЗА КОЖЕЙ

ШАГИ	TIME DEFIANCE Средства по уходу за кожей лица	ТИП КОЖИ	ОСНОВНЫЕ ХАРАКТЕРИСТИКИ
<b>ШАГ 1</b> ПРЕДУПРЕЖДЕНИЕ появления явных признаков старения кожи.	TIME DEFIANCE Средство для глубокого очищения кожи*	Все	Повышает увлажненность кожи на 19% уже после первого применения!
	TIME DEFIANCE Тоник для лица	Все	TIME DEFIANCE Тоник для лица улучшает поступление в кожу важнейших питательных веществ. На 10% усиливает действие увлажняющих средств TIME DEFIANCE.
<b>ШАГ 2</b> ВОССТАНОВЛЕНИЕ кожи, подвергшейся влиянию различных неблагоприятных факторов, с использованием эффективных антивозрастных средств.	TIME DEFIANCE Отшелушивающий гель для лица	Все	Благодаря своей нежирной формуле, в состав которой входит экстракт овса, ускоряет процесс отшелушивания отмерших клеток эпидермиса.
	TIME DEFIANCE Средство для улучшения и выравнивания цвета лица	Все	Осветляет кожу, выравнивает цвет лица, улучшает тонус зрелой кожи, защищает кожу от воздействия свободных радикалов.
	TIME DEFIANCE Средство специального ухода с витамином С и диким ямсом	Все	Предупреждает появление морщин и делает их менее заметными на 58% после 16 недель использования.
	TIME DEFIANCE Средство для разглаживания морщин	Все	Клинические испытания доказали, что появление мимических морщин сокращается максимум на 25% уже через 4 недели! Устраняет видимые признаки старения через 14 недель!
	TIME DEFIANCE Интенсивная восстанавливающая сыворотка	Все	Превосходный базовый продукт для ежедневного использования, созданный на основе технологии восстановления с целью защиты кожи от появления видимых признаков старения, а также преждевременного старения.
	TIME DEFIANCE Крем для лифтинга кожи лица 3D	Все	Содержит Комплекс Derma III, способствующий мгновенному приданию коже ощущения упругости и подтянутости. Применена особая технология обработки компонентов, которая укрепляет структуру кожи и предотвращает ее отвисание с течением времени.
<b>ШАГ 3</b> ЗАЩИТА кожи от УФ-лучей с использованием самых современных эффективных средств защиты кожи от воздействия свободных радикалов.	TIME DEFIANCE Дневной защитный крем с солнцезащитным фильтром SPF 15*	Нормальная и сухая	TIME DEFIANCE Кремы и Лосьоны на 41% устраняют видимые признаки старения уже через 12 недель применения!
	или TIME DEFIANCE Дневной защитный лосьон с солнцезащитным фильтром SPF 15*	Нормальная и жирная	TIME DEFIANCE Кремы и Лосьоны мгновенно улучшают увлажненность кожи на 181%!
<b>ШАГ 4</b> ВОССТАНОВЛЕНИЕ кожи, имеющей видимые признаки старения, во время сна.	TIME DEFIANCE Ночной восстанавливающий крем для лица*	Нормальная и сухая	TIME DEFIANCE Кремы и Лосьоны на 41% устраняют видимые признаки старения уже через 12 недель применения!
	или TIME DEFIANCE Ночной восстанавливающий лосьон для лица*	Нормальная и жирная	TIME DEFIANCE Кремы и Лосьоны мгновенно улучшают увлажненность кожи на 181%!
<b>ШАГ 5</b> ЗАЩИТА кожи с целью омолаживания и улучшения внешнего вида.	TIME DEFIANCE Крем-пудра с солнцезащитным фильтром SPF 15	Все	Особая защитная аура, находящаяся в стадии получения патента и создающая невидимый антиоксидантный барьер, способствует предотвращению появления мелких морщинок, а также глубоких морщин.

\* Клинические испытания доказали дополнительное

- Улучшение на 10% при использовании средств в комплексе (TIME DEFIANCE Средства для глубокого очищения кожи, TIME DEFIANCE Тоника для лица, а также TIME DEFIANCE кремов и лосьонов для лица).
- Улучшение по всем видимым признакам старения кожи (глубокие морщины, мелкие морщинки, текстура кожи, ее эластичность, наличие пигментации, дряблость, чистота и сухость).

### ARTISTRY Крем LuXury

Наносите утром и вечером после применения очищающего и тонизирующего средства, но до использования средств, содержащих солнцезащитный фильтр. Если Вы используете специальные средства по уходу за кожей лица, то ARTISTRY Крем LuXury следует наносить после применения этих средств, но до использования TIME DEFIANCE Крема для лифтинга кожи лица 3D.

## ЗАЩИТА/ВОССТАНОВЛЕНИЕ

ARTISTRY TIME DEFIANCE **Средство для глубокого очищения  
КОЖИ**

Превосходное средство, тщательно очищающее, смягчающее и увлажняющее кожу.

**Основные характеристики**

- Чудесная пенящаяся паста, нежно и эффективно удаляющая с поверхности кожи загрязнения и избыток жира, которые закупоривают поры кожи
- Специальная система увлажнения, разработанная с целью обеспечения надлежащего уровня увлажненности на тех участках кожи, где это наиболее необходимо
- Повышает увлажненность кожи на 19% уже после первого применения
- Помогает защитить и восстановить естественную способность кожи к предотвращению появления видимых признаков раздражения/ покраснения
- Нежно ухаживает за кожей, придает ей мягкость и упругость
- Технология клеточного обмена веществ

**Компоненты**

- ARTISTRY Гидролипидный Комплекс Плюс
- Комплекс Derma I
- Одобренный NUTRILITE экстракт ромашки лечебной
- Содержит запатентованный экстракт овса

**Артикул**

102795 125 г

**Способ применения**

Нанесите средство на увлажненные руки, разотрите до образования пены и нежно втирайте его массирующими движениями в увлажненную кожу лица. Следите за тем, чтобы средство не попало в глаза. Тщательно смойте водой. Подходит для всех типов кожи.

ARTISTRY TIME DEFIANCE **Тоник для лица**

Прекрасное средство, мягко отшелушивающее и увлажняющее кожу, производит подготовку кожи для дальнейшего нанесения средств линии TIME DEFIANCE.

**Основные характеристики**

- Улучшает поступление в кожу важнейших питательных веществ. На 10% усиливает действие увлажняющих средств TIME DEFIANCE
- Обеспечивает надлежащий уровень увлажнения кожи, благодаря чему она приобретает мягкость и упругость
- Нежное тонизирующее средство
- Разработан для усиления действия других средств ARTISTRY
- Технология клеточного обмена веществ

**Компоненты**

- ARTISTRY Гидролипидный Комплекс Плюс
- Комплекс Derma I
- Одобренный NUTRILITE экстракт ромашки лечебной
- Содержит запатентованный экстракт овса

**Артикул**

102796 250 мл

**Способ применения**

Смочите ватный тампон тоником и мягко протрите очищенное лицо. Следите за тем, чтобы средство не попало в глаза. Подходит для всех типов кожи.



## ЗАЩИТА/ВОССТАНОВЛЕНИЕ

ARTISTRY TIME DEFIANCE **Дневной защитный крем и лосьон с солнцезащитным фильтром SPF 15**

Эти средства защищают от вредного воздействия солнечных лучей и обеспечивают интенсивное увлажнение кожи, что является жизненно необходимым для нормального обмена веществ в клетках и красивого вида кожи. На выбор предлагаются два средства: обогащенный крем и легкий лосьон.

**Основные характеристики**

- Предотвращают появление видимых признаков старения, вызванного вредным воздействием солнечных лучей, психологическими стрессами и сезонными изменениями погоды
- Усовершенствованная технология позволяет восстановить надлежащий обмен веществ в клетках кожи
- Питают кожу липидами естественного происхождения и гигроскопическими веществами, позволяя восстановить необходимый уровень увлажненности
- Солнцезащитный фильтр SPF 15 УФА/УФВ защищает от вредного воздействия УФ-излучения
- Мгновенно улучшают увлажненность кожи на 181%!
- На 41% устраняют видимые признаки старения уже через 12 недель применения!
- Технология кожно-клеточного обмена веществ

**Компоненты**

- ARTISTRY Гидролипидный Комплекс Плюс
- Комплекс Derma I
- Защитный комплекс 4
- Солнцезащитный фильтр SPF 15 УФА/УФВ

**Способ применения****Крем**

- Наносите утром после тонизирования или очищения кожи средствами TIME DEFIANCE
- Нанесите на кончики пальцев порцию крема величиной с миндальный орех
- Нежно втирайте массирующими движениями в кожу лба, кончика и крыльев носа, щек, вокруг губ, подбородка, шеи и области декольте
- ТИП КОЖИ: нормальная и сухая

**Лосьон**

- Наносите утром после тонизирования или очищения кожи средствами TIME DEFIANCE
- Выдавите на кончики пальцев 2-3 небольшие порции лосьона
- Нежно втирайте массирующими движениями в кожу лба, кончика и крыльев носа, щек, вокруг губ, подбородка, шеи и области декольте
- ТИП КОЖИ: нормальная и жирная

**Артикул**

<b>Крем - 101821</b>	50 мл
<b>Лосьон - 101822</b>	50 мл

## ЗАЩИТА/ВОССТАНОВЛЕНИЕ

ARTISTRY TIME DEFIANCE **Ночной восстанавливающий крем и лосьон для лица**

Как известно, сон имеет чрезвычайно важное значение для нормальной жизнедеятельности организма человека, поскольку именно в период сна происходит активация деятельности клеток, которая в свою очередь играет решающую роль в функционировании систем восстановления кожи. Ночной восстанавливающий крем и лосьон для лица предназначены для восстановления и улучшения обмена веществ в клетках кожи в то время, когда Ваше тело отдыхает. Эти эффективные ночные средства максимально продуктивно «работают» каждый час Вашего сна. На выбор предлагаются два средства: обогащенный крем и легкий лосьон.

**Основные характеристики**

- Омолаживают кожу, улучшая питание и функциональные качества клеток
- Укрепляют и сохраняют структуру кожи, улучшая ее упругость и эластичность
- Гарантируют до 10 часов непрерывной антиоксидантной защиты
- Естественным путем восстанавливают необходимый уровень увлажненности кожи
- Питают и укрепляют кожу
- Обеспечивают защиту от повреждения свободными радикалами на всех четырех стадиях, устраняя видимые признаки старения кожи
- Мгновенно улучшают увлажненность кожи на 181%!
- На 41% устраняют видимые признаки старения уже через 12 недель применения!
- Технология кожно-клеточного обмена веществ

**Компоненты**

- ARTISTRY Гидролипидный Комплекс Плюс
- Комплекс Derma II
- Защитный комплекс 4

**Способ применения****Крем**

- Наносите вечером после тонизирования или очищения кожи средствами TIME DEFIANCE
- Нанесите на кончики пальцев порцию крема величиной с миндальный орех
- Нежно втирайте массирующими движениями в кожу лба, кончика и крыльев носа, щек, вокруг губ, подбородка, шеи и области декольте
- ТИП КОЖИ: нормальная и сухая

**Лосьон**

- Наносите вечером после тонизирования или очищения кожи средствами TIME DEFIANCE
- Выдавите на кончики пальцев 2-3 небольшие порции лосьона
- Нежно втирайте массирующими движениями в кожу лба, кончика и крыльев носа, щек, вокруг губ, подбородка, шеи и области декольте
- ТИП КОЖИ: нормальная и жирная

**Артикул**

<b>Крем - 101823</b>	50 мл
<b>Лосьон - 101824</b>	50 мл

## ЗАЩИТА/ВОССТАНОВЛЕНИЕ

## ARTISTRY TIME DEFIANCE Средство специального ухода с витамином С и диким ямсом



Интенсивное средство специального назначения для борьбы с морщинами не содержит масел, создано для разглаживания морщин на деликатном участке кожи вокруг глаз.

#### Основные характеристики

- Предупреждает появление морщин и делает их менее заметными на 58% после 16 недель использования
- 100% добровольцев, принявших участие в клинических испытаниях эффективности этого косметического средства, достигли заметного улучшения состояния своей кожи: у них разгладилась морщина вокруг губ и «гусиные лапки» вокруг глаз после 16 недель использования данного средства, причем улучшение состояния кожи на 90% наблюдалось уже через 8 недель применения сыворотки
- Двойная система этого средства, в основе которой лежат высокие технологии, предусматривает собственноручное смешивание пользователем компонентов для активизации их действия непосредственно перед применением, чтобы сохранить компоненты средства максимально свежими и обеспечить Вам наилучший результат

#### Компоненты

- Содержит витамин С, источником которого является аскорбиновая кислота от NUTRILITE™ и экстракт вишни ацеролы, заметно разглаживающие поверхностные и глубокие морщины, обеспечивая антиоксидантную защиту от вредного воздействия свободных радикалов
- Экстракт дикого ямса – природный компонент, известный своим свойством увлажнять кожу

#### Способ применения

Перед использованием хорошо взболтайте емкость. Легкими похлопывающими движениями нанесите средство кончиками пальцев на участок вокруг глаз и губ, а также в других местах, где появились морщины. Используйте средство утром и вечером. После смешивания средство, активными компонентами которого являются витамин С и дикий ямс, готово и пригодно к использованию на протяжении по меньшей мере 30 дней. Если Вы будете пользоваться данным средством согласно рекомендации два раза в день, приготовленной смеси хватит на месяц.

#### Как приготовить смесь

Емкость 1: Сыворотка дикого ямса и экстракт вишни ацеролы (пластиковый тюбик)

Емкость 2: Витамин С в порошке (стеклянный пузырек)

- Переверните емкость 1 (сыворотка дикого ямса) и вылейте ее содержимое в емкость 2 (витамин С в порошке)
- Хорошенько взболтайте емкость, пока витамин С не растворится, а жидкость не станет однородной

#### Артикул

7313 10 мл + 0,5 г

## ЗАЩИТА/ВОССТАНОВЛЕНИЕ

ARTISTRY TIME DEFIANCE **Интенсивная восстанавливающая сыворотка**

Это средство предназначено для женщин, которые заботятся об эффективном ежедневном уходе за кожей, способствующем предотвращению и устранению видимых признаков ее старения.

**Основные характеристики**

- Усиливает действие легко активизируемых фотосомов (Photosomes™), получаемых из водорослей, стимулирует естественную способность кожи к восстановлению, устраняя признаки нанесенного ей вреда
- Экстракт из семян подсолнечника помогает предотвращать вред, наносимый неблагоприятными факторами окружающей среды
- TIME DEFIANCE Интенсивная восстанавливающая сыворотка разработана для обеспечения более полной защиты и восстановления кожи

**Компоненты**

- ARTISTRY Гидролипидный Комплекс Плюс
- Содержит легко активизируемые фотосомы (Photosomes)

**Способ применения**

- Наносите утром перед применением TIME DEFIANCE Ежедневного защитного крема или лосьона. Кончиками пальцев распределите средство по лицу и шее.

**Результаты клинических испытаний**

Отмечено общее улучшение состояния кожи тех, кто применял TIME DEFIANCE Интенсивную восстанавливающую сыворотку в течение 8 недель:

- на 19% увеличилась увлажненность кожи
- на 42% уменьшилась сухость кожи
- на 18% кожа стала более гладкой
- на 48% кожа стала более чистой
- на 10% сократились мелкие морщинки

**Артикул**

102006 30 мл



## ЗАЩИТА/ВОССТАНОВЛЕНИЕ

ARTISTRY TIME DEFIANCE **Отшелушивающий гель для лица**

Это легкое увлажняющее средство благодаря своей некислотной формуле, в состав которой входит экстракт овса, ускоряет процесс отшелушивания отмерших клеток эпидермиса.

**Основные характеристики**

- Улучшает внешний вид зрелой кожи
- После первого применения кожа становится на 45% более гладкой
- Улучшает тонус кожи, цвет и внешний вид
- Мгновенно улучшает структуру кожи: через 9 недель использования средства структура кожи улучшается на 48%
- Делает менее заметными поверхностные морщины в среднем на 48% за 12 недель использования
- Сужает поры на 32% за 12 недель использования
- Увлажняет кожу, делая ее нежной и шелковистой
- Идеальное средство для тех, у кого кожа чувствительна к альфа-гидроксидным кислотам

**Компоненты**

- Эксклюзивная бескислотная отшелушивающая формула, которая в данный момент проходит процедуру получения патента, содержит компоненты только природного происхождения (экстракт овса, эксклюзивный комплекс производных сахара и экстракт водорослей)
- Уникальный ARTISTRY Гидролипидный комплекс увлажняет, разглаживает и защищает кожу от потери влаги
- Экстракт зеленого чая от NUTRILITE™ – известный антиоксидант, который противостоит вредному влиянию свободных радикалов

**Результаты клинических исследований**

Отшелушивающий гель для лица

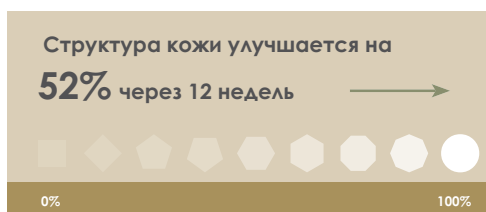
**Способ применения**

Используйте утром и вечером. Смочите кончики пальцев несколькими каплями геля и дважды в день нежно наносите его на очищенную кожу лица перед применением увлажняющего средства.

Подходит для всех типов кожи.

**Артикул**

100240 30 мл

## ЗАЩИТА/ВОССТАНОВЛЕНИЕ

## ARTISTRY TIME DEFIANCE Средство для улучшения и выравнивания цвета лица



Это легкое молочко благодаря уникальной технологии осветляет кожу, выравнивает цвет кожи, поврежденной чрезмерным солнечным облучением, а также улучшает тонус зрелой кожи и защищает ее от вредного воздействия свободных радикалов.

#### Основные характеристики

- Существенно осветляет кожу лица
- За 14 дней цвет кожи улучшился на 50% у 79% человек
- За 12 недель использования средства тонус, чистота и однородность цвета комбинированной кожи улучшились на 66%
- Легкое нежирное молочко
- Не закупоривает поры

#### Компоненты

- Запатентованный Осветляющий комплекс, в состав которого входят компоненты, известные своими осветляющими свойствами: экстракты огурца, лимона, толокнянки и вишни ацеролы
- Эта новейшая формула, которая в данный момент проходит процедуру получения патента, содержит экстракты ростков и корней спаржи, а также корней цимицифуги, известных своим целебным действием на кожу женщин после начала менопаузы и усиливающих осветляющий эффект
- Кожура горького апельсина – уникальный запатентованный антиоксидант, создающий защитный слой, который эффективно защищает кожу от вредного воздействия свободных радикалов, влияет на равномерность цвета и тона кожи, предотвращает появление темных пятен

Осветление кожи			
Через 2 недели	Через 6 недель	Через 8 недель	Через 12 недель
37%	65%	76%	116%

#### Способ применения

Используйте утром и вечером. Капните несколько капель на кончики пальцев. Нанесите на очищенную кожу лица. Параллельное использование этой эссенции вместе с Отшелушивающим гелем для лица или Средством для лица с альфа-гидроксикислотами делает кожу светлее и свежее, а также выравнивает цвет кожи и улучшает ее структуру.

После нанесения TIME DEFIANCE Средства для улучшения и выравнивания цвета лица очень важно в течение дня пользоваться Увлажняющим кремом с солнцезащитным фильтром SPF 15, чтобы защитить кожу от солнца, которое является основным фактором, влияющим на неравномерность цвета лица и потемнение кожи.

Из-за содержания активных компонентов средство TIME DEFIANCE со временем немного потемнеет. Это нормальное явление, в этом случае средство остается действенным и пригодным к использованию.

Подходит для всех типов кожи.

#### Артикул

105711 30 мл

## ЗАЩИТА/ВОССТАНОВЛЕНИЕ

## ARTISTRY TIME DEFIANCE Средство для разглаживания морщин

Легкое жидкое средство, созданное по новой технологии, помогает мгновенно разгладить мимические морщины.

#### Основные характеристики

- Мгновенно превращает мимические морщины (возникающие, когда Вы хмуритесь/улыбаетесь) в гладкую, молодо выглядящую кожу
- Клинические результаты применения средства в течение одного дня показали сокращение появления видимых тонких линий и морщин на лбу на 100%
- При продолжительном применении средства мимические морщины становятся все менее заметными
- Уникальная, удобная упаковка с кисточкой-аппликатором предполагает направленное применение средства для достижения лучших результатов и его экономичного использования
- Продукт быстро впитывается, его нежирная формула не оставляет жирного блеска на местах применения, делая кожу шелковисто-мягкой
- Подходит для чувствительной кожи

#### Компоненты

- Содержит запатентованные пептиды (Европейский патент EP118052A1), которые помогают разглаживать мимические морщины, скрадывая и уменьшая их
- Содержит одобренные NUTRILITE™ экстракты ромашки-гамомелис, сентеллы азиатской (gotu kola) и бамбука, которые известны своими успокаивающими и разглаживающими свойствами

#### Клинические результаты

За четыре недели:

- Снижает появление морщин на лбу примерно на 25%



#### Способ применения

При правильном использовании продукта Вы можете применять его в течение месяца.

Медленно поверните крутящийся конец футляра в виде ручки, пока на кисточку-аппликатор не выделится небольшое количество средства (5-8 доз). Осторожно нанесите кисточкой средство на мимические морщины. Используйте одну дозу продукта для мимических морщин на лбу. При необходимости используйте продукт (приблизительно 5-8 доз) для нанесения на мимические морщины вокруг носа и рта.

Наносите средство на мимические морщины дважды в день после применения тоника ARTISTRY TIME DEFIANCE.

В конце цикла использования ручку станет трудно поворачивать, что свидетельствует о том, что средство закончилось и необходимо приобрести новое.



#### Артикул

102050 4 мл

## ЗАЩИТА/ВОССТАНОВЛЕНИЕ

## ARTISTRY TIME DEFIANCE Крем для лифтинга кожи лица 3D



Крем, имеющий легкую текстуру, способствует предотвращению и устранению таких видимых признаков старения, как обвисающая кожа. Независимо, является ли уровень защиты Вашей кожи проактивным, профилактическим или восстанавливающим, начинайте использовать средство прямо сейчас, чтобы насладиться упругостью и подтянутостью Вашей кожи.

#### Основные характеристики

- TIME DEFIANCE Крем для лифтинга кожи лица 3D помогает поддерживать естественную упругость кожи и ее молодой вид
- Кожа на ощупь становится более упругой и выглядит подтянутой
- Применена особая технология обработки компонентов, которая оживляет естественные процессы восстановления кожи, в результате чего она имеет более свежий вид
- Способствует восстановлению молодого вида кожи, утраченного в результате потери жизненной энергии
- Обладает приятным успокаивающим ароматом

#### Компоненты

- ARTISTRY Гидролипидный Комплекс Плюс
- Комплекс Derma I
- Комплекс Derma II
- Комплекс Derma III
- Комплекс Derma III – Лифтинг-Комплекс 3D

#### Способ применения

- Утром и вечером после применения тоника нанесите небольшое количество средства на кончики пальцев.
- Распределите средство на пальцах и наносите его, начиная с основания шеи, двигаясь вверх к подбородку, вокруг рта, к щекам, носу и лбу.
- Завершите процедуру, нанеся крем или лосьон TIME DEFIANCE.

#### Использование в течение 2-х недель

Улучшение состояния кожи

**Мягкость – 88%**

**Гладкость – 90%**

#### Использование в течение 3-х недель

Улучшение состояния кожи

**Мягкость – 90%**

**Гладкость – 92%**

#### Использование в течение 6-ти недель

Улучшение состояния кожи

**Мягкость – 91%**

**Гладкость – 99%**

#### Артикул

103426 30 мл



# ЗАЩИТА/ВОССТАНОВЛЕНИЕ

## ARTISTRY TIME DEFIANCE Крем-лифтинг для кожи вокруг глаз



ARTISTRY TIME DEFIANCE Крем-лифтинг для кожи вокруг глаз - это питательный, насыщенный крем, разработанный специально для чувствительной кожи вокруг глаз. Защищает кожу от преждевременного старения.

### Основные характеристики

- Предотвращает появление признаков стресса кожи вокруг глаз
- Уменьшает сухость кожи вокруг глаз, вызванную как внутренними, так и внешними факторами воздействия
- Крем имеет насыщенную формулу, легко и быстро впитывается
- Предотвращает появление мелких и глубоких морщин вокруг глаз
- Подходит для всех типов кожи
- Не имеет запаха

### Компоненты

- Содержит Технологию кожно-клеточного обмена, укрепляющую кожу вокруг глаз
- Содержит ARTISTRY Гидролипидный комплекс, сочетающий в себе эффективность увлажняющих веществ и новейшую технологию получения липидов

### Способ применения

- Используйте утром и вечером. Легкими движениями нанесите небольшое количество крема на область вокруг глаз.

#### Артикул

105532 15 г



ARTISTRY™  
intensive skincare  
ИНТЕНСИВНЫЙ УХОД ЗА КОЖЕЙ

## КЛЕТОЧНОЕ ОБНОВЛЕНИЕ

### ARTISTRY Обновляющий пилинг для кожи лица



При создании Обновляющего пилинга для кожи лица был использован опыт дерматологов, благодаря чему это средство обеспечивает тот же впечатляющий эффект, что и профессиональный пилинг, не оставляя раздражения на коже. Природные ферменты, полученные из грибов, которые входят в состав Обновляющего пилинга для кожи лица, обладают специальным показателем pH и действуют только на поверхность кожи. По мере того, как ферменты проникают в более глубокие слои кожного покрова, они адаптируются к pH окружающей среды и самонейтрализуются, то есть, они не отшелушивают живые клетки, поэтому на коже не возникает раздражение. В средстве содержатся компоненты NUTRILITE, способствующие восстановлению кожи после пилинга. Всего одно применение – и кожа становится мягкой, гладкой и сияющей.

#### Основные характеристики

- Содержит экстракты грибов
- Не повреждает кожу, не вызывает раздражения
- Поддерживает нормальный уровень увлажненности кожи
- Сокращает количество и проявление возрастных пятен и морщинок
- Повышает упругость кожи и выравнивает текстуру, обеспечивая ровный цвет лица
- Очищает кожу
- Средство протестировано дерматологами и не вызывает аллергии

#### Компоненты

- Содержит масло семян чиа, которое богато незаменимыми жирными кислотами
- Содержит витамин Е, являющийся сильным антиоксидантом

#### Способ применения

Очистите лицо с помощью средства, не содержащего мыло. Нажмите на помпу 8 раз и распределите по лицу полученное количество средства, избегая области вокруг глаз. Во время применения Вы можете заметить небольшое покраснение кожи или ощутить пощипывание. Это нормальная реакция, указывающая на то, что средство действует. Оставьте средство на лице в течение 6-8 минут. За это время оно не успеет полностью высохнуть. Влажными кончиками пальцев слегка помассируйте кожу. Потом тщательно смойте средство теплой водой; промокните кожу полотенцем. Затем используйте тоник и увлажняющее средство. Обычно после пилинга чувствительность кожи возрастает, поэтому очень важно в дневное время после применения Обновляющего пилинга для кожи лица использовать средства с солнцезащитным фильтром SPF 15, чтобы защитить кожу от воздействия солнечных лучей.

Для получения наилучшего результата применяйте Обновляющий пилинг два раза в неделю (но не два дня подряд). Рекомендуется применять средство в течение шести недель. Затем, в течение следующих шести недель необходимо сделать перерыв, после чего можно возобновить процедуру. Если Вы используете Обновляющий пилинг для кожи лица, то не следует применять другие отшелушивающие средства в течение двух недель до начала применения и двух недель после окончания, иначе одновременное использование двух средств может привести к возникновению раздражения.

Подходит для всех типов кожи, в том числе и для чувствительной кожи.

#### Артикул

107998 20 мл

Вскоре ожидается появление других средств линейки intensive Skincare.



## ЗАЩИТА/ВОССТАНОВЛЕНИЕ

## ARTISTRY LUXURY Крем против возрастных изменений кожи лица

ARTISTRY LuXury Крем против возрастных изменений кожи лица разработан в соответствии с новейшими технологиями и входит в категорию элитной косметики. Крем уже завоевал лидирующие позиции среди средств линии ARTISTRY и призван стать лидером продаж на рынке.

**Основные характеристики**

- Первый продукт на рынке, в котором используется кардиолипид - редкий и дорогостоящий компонент, по составу близкий к липидам, содержащимся в клетках нашей кожи. Функции кардиолипидов заключаются в том, что он способствует усиленной выработке энергии в кожных клетках, для того чтобы они могли должным образом выполнять свою важную роль
- Первый продукт ARTISTRY, направленный на устранение как внешних, так и внутренних проявлений признаков старения
- Клинически доказано, что кожа выглядит на 15 лет моложе!
- Стимулирует естественную способность кожи к регенерации после причиненного вреда
- Способствует укреплению и эластичности обновленной кожи
- Обеспечивает мгновенное увлажнение кожи и улучшает функции увлажняющего барьера, способствует удержанию влаги, разглаживает заметные мелкие и глубокие морщины
- Своим успокаивающим действием помогает снизить влияние стрессов на кожу лица, способствует уменьшению покраснения кожи
- Предохраняет кожу от вреда, причиненного окислительными процессами
- Нежирный, быстро впитывается

**Результаты клинических испытаний**

Протестировано группой добровольных участников.

98% ощутили, что их кожа стала более мягкой

98% отметили, что кожа стала более увлажненной

93% почувствовали, что кожа стала более гладкой

88% отметили появление более яркого румянца

87% заметили, что кожа приобрела более светлый оттенок

84% отметили сияющий цвет лица

81% заметили сокращение мелких морщинок

79% заметили уменьшение глубоких морщин

78% почувствовали, что их кожа лица стала выглядеть моложе

68% отметили, что пигментные возрастные пятна стали менее заметными

67% почувствовали, что кожа на вид стала более ровной и гладкой

67% ощутили, что кожа стала более упругой

66% отметили тенденцию к сужению пор

**Уникальные компоненты**

- Экстракт шпината NUTRILITE™, находящийся в стадии получения патента, помогает снизить воздействие окислительного процесса на клетки кожи
- Кардиолипид – ценный липид, близкий к естественному аналогу, содержащемуся в клетках нашей кожи
- Запатентованные роксисомы (Roxisomes™)
- L-карнозин
- Ультрасомы (Ultrasomes™)
- Неповторимый легкий успокаивающий аромат, разработанный специально для ARTISTRY
- Экстракт семян энотеры
- Экстракт овса
- Экстракт ламинарии
- Протеины гидролизованной сои
- Экстракт цветков японской вишни
- Дериват лакричника
- Аллантоин
- Экстракт альпийских трав
- Фермент черного чая

**Компоненты**

- ARTISTRY Гидролипидный Комплекс Плюс
- Витамины С и Е

**Способ применения**

Подходит для всех типов кожи. Наносите утром и вечером после применения очищающего и тонирующего средств из системы, подобранной конкретно для Вашего типа кожи. Зачерпните прилагаемой к средству лопаточкой немного крема, примерно с горошину. Распределите крем по коже лба, щек, подбородка и шеи. Затем аккуратно помассируйте кожу круговыми движениями пальцев, разглаживая лицо и шею. Во избежание загрязнения лопаточки после окончания процедуры сполосните ее водой с мылом.

**Артикул**

103564 45 мл



## СПЕЦИАЛЬНЫЕ КОМПОНЕНТЫ

	TIME DEFIANCE	Дневной защитный крем с солнцезащитным фильтром SPF 15	Дневной защитный лосьон с солнцезащитным фильтром SPF 15	Средство для глубокого очищения кожи	Тоник для лица	Ночной восстанавливающий крем для лица	Ночной восстанавливающий лосьон для лица	Средство специального ухода с витамином С и диким ямсом	Средство для разглаживания морщин	Интенсивная восстанавливающая сыворотка	Крем для лифтинга кожи лица 3D	LiXilu Крем против возрастных изменений кожи лица	Крем-пудра с солнцезащитным фильтром SPF 15	Отшелушивающий гель для лица	Средство для улучшения и выравнивания цвета лица	Крем-лифтинг для кожи вокруг глаз
<b>ARTISTRY Ночной комплекс усиленного действия</b> Восстанавливает кожу и предотвращает появление видимых признаков преждевременного старения						●	●			●						
<b>ARTISTRY Защитный комплекс 4</b> Усовершенствованный антиоксидантный комплекс от ARTISTRY	●	●				●	●									
<b>Защитная аура</b> Создает защитный барьер над поверхностью кожи, защищая ее от вредного воздействия свободных радикалов													●			
<b>Комплекс Derma I</b> Помогает защитить дермальный слой кожи от вредного воздействия УФ-излучения	●	●	●	●							●		●			●
<b>Комплекс Derma II</b> Повышает силу клеток кожи, способствуя восстановлению ее упругости и эластичности						●	●				●					●
<b>Комплекс Derma III</b> Комплекс тройного действия, способствующий мгновенному приданию коже ощущения упругости и подтянутости											●					●
<b>ARTISTRY Гидролипидный Комплекс Плюс</b> Питает кожу и улучшает обмен веществ в клетках кожи	●	●	●	●	●	●	●			●	●		●			●
<b>ARTISTRY Лифтинг-Комплекс 3D</b> Эффективно устраняет такие видимые признаки старения, как обвисающая кожа											●					
<b>Одобренный Nutrilite экстракт зеленого чая</b> Антиоксидант	●	●				●	●							●		
<b>Одобренный Nutrilite витамин С</b> Восстанавливает функцию производства кожей коллагена, способствует разглаживанию глубоких и мелких морщин								●							●	
<b>Nutrilite Экстракт вишни ацеролы</b> Улучшает общее состояние и вид стареющей кожи								●						●		
<b>Nutrilite Экстракт виноградных косточек</b> Богатый источник антиоксидантов	●	●				●	●								●	
<b>Запатентованный пептид</b> Способствует разглаживанию мимических морщин									●						●	
<b>Солнцезащитный фильтр SPF 15</b> Защищает кожу от вредного воздействия солнечных лучей	●	●											●			
<b>Солнцезащитный фильтр УФА/УФВ</b> Защищает кожу от вредного воздействия УФ-излучения	●	●											●			
<b>Ultrasomes™</b> Восстанавливающие энзимы, которые усиливают естественную способность кожи к восстановлению после вредного воздействия окружающей среды												●				
<b>Экстракт дикого ямса</b> Средство растительного происхождения, известное своим благотворным влиянием на стареющую кожу								●								
<b>Photosomes™</b> Стимулируют естественную потребность кожи к восстановлению, устраняя признаки нанесенного ей вреда										●						
<b>Запатентованный Осветляющий Комплекс</b> Осветляет кожу, выравнивает цвет лица															●	

## СЕМЬ ПРИЗНАКОВ УВЯДАНИЯ КОЖИ

Семь признаков увядания кожи	СОСТОЯНИЕ СТАРЕЮЩЕЙ КОЖИ	ЛЕЧЕБНЫЕ И ВОССТАНАВЛИВАЮЩИЕ СРЕДСТВА	ХАРАКТЕРИСТИКА/ПРЕИМУЩЕСТВО
<b>Признак 1</b>	В клетках кожи уменьшается содержание воды, что увеличивает ее сухость	<b>TIME DEFIANCE</b> Дневной защитный крем с солнцезащитным фильтром SPF 15 <b>TIME DEFIANCE</b> Дневной защитный лосьон с солнцезащитным фильтром SPF 15 <b>TIME DEFIANCE</b> Ночной восстанавливающий крем для лица <b>TIME DEFIANCE</b> Ночной восстанавливающий лосьон для лица <b>ARTISTRY LUXURY</b> Крем против возрастных изменений кожи лица	Содержит Гидролипидный комплекс HLM+ ARTISTRY – наш эксклюзивный увлажняющий комплекс, который насыщает кожу целительными увлажняющими веществами Увлажняет кожу на 98% за 14 дней
<b>Признак 2</b>	Замедляется процесс выработки коллагена. Кожа теряет свою упругость из-за того, что слой эластина и коллагена становится тоньше  Бесчисленное сокращение лицевых мышц в течение дня приводит к образованию мимических морщин	<b>TIME DEFIANCE</b> Средство специального ухода с витамином С и диким ямсом <b>TIME DEFIANCE</b> Ночной восстанавливающий крем для лица <b>TIME DEFIANCE</b> Ночной восстанавливающий лосьон для лица <b>TIME DEFIANCE</b> Средство для разглаживания морщин <b>TIME DEFIANCE</b> Крем-лифтинг для кожи вокруг глаз	Содержит витамин С, известный своим свойством стимулировать выработку коллагена и эластина, которые поддерживают здоровую структуру кожи Содержит витамин С Содержит запатентованный пептид, помогающий сократить количество мимических морщин Содержит Технологию кожно-клеточного обмена, укрепляющую кожу вокруг глаз
<b>Признак 3</b>	Скорость метаболизма замедляется, это становится причиной сухости и тусклости кожи	<b>TIME DEFIANCE</b> Ночной восстанавливающий крем для лица <b>TIME DEFIANCE</b> Ночной восстанавливающий лосьон для лица <b>TIME DEFIANCE</b> Средство для разглаживания морщин	Содержит коэнзим Q10, необходимый для нормального метаболизма кожи и свежего, здорового цвета лица
<b>Признак 4</b>	Обмен клеток замедляется, отмершие клетки начинают накапливаться на поверхности кожи, которая приобретает нездоровый землистый цвет и непривлекательный вид	<b>TIME DEFIANCE</b> Средство для лица с альфа-гидроксикислотами <b>TIME DEFIANCE</b> Крем для лифтинга кожи лица 3D	Действует в верхнем внешнем слое кожи, ускоряя замену старых клеток новыми, и таким образом обеспечивает гладкую поверхность кожи
<b>Признак 5</b>	Скорость восстановления кожи после повреждения УФ-лучами замедляется  Могут появиться темные пятна из-за неравномерной пигментации	<b>TIME DEFIANCE</b> Дневной защитный крем с солнцезащитным фильтром SPF 15 <b>TIME DEFIANCE</b> Дневной защитный лосьон с солнцезащитным фильтром SPF 15 <b>TIME DEFIANCE</b> Средство для улучшения и выравнивания цвета лица	Защищает кожу от воздействия УФА/УФВ-лучей, благодаря солнцезащитному фильтру SPF 15 и Защитному комплексу 4, который обеспечивает коже необходимое количество энзимов и антиоксидантов для борьбы со свободными радикалами  Кожа становится светлее, выравнивается тон обесцвеченных участков кожи
<b>Признак 6</b>	Кожа теряет необходимые питательные вещества	<b>TIME DEFIANCE</b> Дневной защитный крем с солнцезащитным фильтром SPF 15 <b>TIME DEFIANCE</b> Дневной защитный лосьон с солнцезащитным фильтром SPF 15 <b>TIME DEFIANCE</b> Ночной восстанавливающий крем для лица <b>TIME DEFIANCE</b> Ночной восстанавливающий лосьон для лица	Специально подобранные смягчающие компоненты вещества возобновляют запасы необходимых веществ, которые нужны для оптимального функционирования кожи
<b>Признак 7</b>	Значительно уменьшилась природная способность кожи восстанавливаться после повреждений, причиной которых является окружающая среда	<b>TIME DEFIANCE</b> Дневной защитный крем с солнцезащитным фильтром SPF 15 <b>TIME DEFIANCE</b> Дневной защитный лосьон с солнцезащитным фильтром SPF 15 <b>TIME DEFIANCE</b> Ночной восстанавливающий крем для лица <b>TIME DEFIANCE</b> Ночной восстанавливающий лосьон для лица <b>TIME DEFIANCE</b> Интенсивная восстанавливающая сыворотка	Содержит Защитный комплекс 4, который обеспечивает кожу необходимым количеством энзимов и антиоксидантов для борьбы со свободными радикалами на каждом этапе их появления  Содержит легко активизируемые фотосомы (Photosomes™*), стимулирующие естественную потребность кожи к восстановлению, устраняя признаки нанесенного ей вреда

\* Зарегистрированная торговая марка компании Applied Genetics Inc., Нью Йорк, США.

## ОСНОВНЫЕ КОМПЛЕКСЫ

ЭТАПЫ	ОСНОВНЫЕ КОМПЛЕКСЫ	СРЕДСТВА
<p><b>ЭТАП 1 СТИМУЛЯЦИЯ</b> На Этапе 1 кожно-клеточного обмена клетки кожи насыщаются влагой, что делает ее более упругой.</p>	<p><b>ОСНОВНОЙ КОМПЛЕКС: NLM+</b> Комплекс NLM+, находящийся в стадии получения патента, функционирует, подобно коже, восстанавливая баланс влаги и способствуя выработке кожей собственных липидов. Питает клетки кожи и запускает вновь механизм клеточного взаимодействия.</p>	<p>Средство для глубокого очищения кожи Тоник для лица Крем для лифтинга кожи лица 3D Интенсивная восстанавливающая сыворотка Дневной защитный крем с солнцезащитным фильтром SPF 15 Дневной защитный лосьон с солнцезащитным фильтром SPF 15 Ночной восстанавливающий крем для лица Ночной восстанавливающий лосьон для лица Крем-пудра с солнцезащитным фильтром SPF 15 Крем-лифтинг для кожи вокруг глаз</p>
<p><b>ЭТАП 2 ВЗАИМОДЕЙСТВИЕ</b> Этап 2 кожно-клеточного обмена способствует дальнейшему поддержанию упругости, устанавливая связь между клетками для их продолжительного взаимодействия.</p>	<p><b>ОСНОВНОЙ КОМПЛЕКС: DERMA I (ДНЕВНОЙ)</b> Комплекс Derma I, находящийся в стадии получения патента, поддерживает нормальное клеточное взаимодействие, предотвращая появление каких-либо изменений в кожной структуре. Препятствует возникновению изменений структур коллагена и эластина, вызванных неблагоприятным воздействием УФ-лучей и окружающей среды.</p>	<p>Средство для глубокого очищения кожи Тоник для лица Крем для лифтинга кожи лица 3D Дневной защитный крем с солнцезащитным фильтром SPF 15 Дневной защитный лосьон с солнцезащитным фильтром SPF 15 Крем-пудра с солнцезащитным фильтром SPF 15 Крем-лифтинг для кожи вокруг глаз</p>
	<p><b>ОСНОВНОЙ КОМПЛЕКС: DERMA II (НОЧНОЙ)</b> Комплекс Derma II, находящийся в стадии получения патента, налаживает и поддерживает нормальное клеточное взаимодействие в течение продолжительного времени. Восстанавливает молодой вид кожи, утраченный в связи с потерей кожей энергии и жизненной силы.</p>	<p>Крем для лифтинга кожи лица 3D Ночной восстанавливающий крем для лица Ночной восстанавливающий лосьон для лица Крем-лифтинг для кожи вокруг глаз</p>
<p><b>ЭТАП 3 ЗАЩИТА</b> Этап 3 кожно-клеточного обмена способствует возникновению защитного барьера, предотвращающего попадание на кожу вредных веществ и солнечных лучей, наносящих коже непоправимый ущерб.</p>	<p><b>ОСНОВНОЙ КОМПЛЕКС: ЗАЩИТНЫЙ КОМПЛЕКС 4</b> Предотвращает негативное воздействие свободных радикалов на всех четырех стадиях их разрушительного воздействия на кожу. В Защитном комплексе 4 сохранены все свойства Защитного комплекса 3.0 и добавлены новые компоненты, призванные защищать кожу от вредного воздействия окиси азота и поддерживать ее молодой вид.</p>	<p>Дневной защитный крем с солнцезащитным фильтром SPF 15 Дневной защитный лосьон с солнцезащитным фильтром SPF 15 Ночной восстанавливающий крем для лица Ночной восстанавливающий лосьон для лица</p>
	<p><b>ОСНОВНОЙ КОМПЛЕКС: ЗАЩИТНАЯ АУРА</b> Активные компоненты создают невидимый барьер, который находится над поверхностью кожи, нейтрализуя свободные радикалы еще до их попадания на кожу.</p>	<p>Крем-пудра с солнцезащитным фильтром SPF 15</p>





ARTISTRY™

ДЕКОРАТИВНАЯ КОСМЕТИКА –  
ИНФОРМАЦИЯ О ПРОДУКЦИИ



# ТОНАЛЬНЫЕ СРЕДСТВА/ ОСНОВА ПОД МАКИЯЖ

СРЕДСТВО	ПОКРЫТИЕ/ОТТЕНОК	ТИП КОЖИ			
		ОЧЕНЬ СУХАЯ	НОРМАЛЬНАЯ - СУХАЯ	КОМБИНИРОВАННАЯ - ЖИРНАЯ	ОЧЕНЬ ЖИРНАЯ
Компактная пудра (сменный блок)	Среднее покрытие Матовый оттенок	▶	▶	▶	▶
Жидкий тональный крем с солнцезащитным фильтром SPF 15	Прозрачное покрытие Полуматовый оттенок	▶	▶	▶	
Рассыпчатая пудра	Матовый оттенок	▶	▶	▶	▶
Тональный крем для поддержания баланса жирности кожи с солнцезащитным фильтром	Среднее покрытие Матовый оттенок			▶	▶
TIME DEFIANCE™ Крем-пудра с солнцезащитным фильтром SPF 15	Прозрачное покрытие Полуматовый оттенок	▶	▶	▶	▶
Увлажняющий тональный крем с солнцезащитным фильтром	Среднее покрытие Матовый оттенок		▶		

## ARTISTRY Тональный крем с легким увлажняющим эффектом и солнцезащитным фильтром SPF 15



Легкий увлажняющий тональный крем с солнцезащитным фильтром SPF 15 и антиоксидантным комплексом создает невесомую защиту поверхности кожи, отражая агрессивные факторы окружающей среды еще до их попадания на кожу и, таким образом, делая лицо свежее и ярче.

### Основные характеристики

- Увлажняющая формула смягчает кожу и разглаживает мелкие морщинки
- Кожа после нанесения средства приобретает естественный блеск и свежесть
- Средство ложится на кожу ровным слоем и долго держится

### Компоненты

- Содержит эксклюзивный комплекс Заключительная Фаза, который придает коже здоровое сияние.
- Обогащено витамином Е – эффективным антиоксидантом, который помогает нейтрализовать свободные радикалы.
- Содержит солнцезащитный фильтр SPF 15, защищающий кожу от неблагоприятного воздействия солнечных лучей.

### Способ применения

Для нормальной кожи не требуется предварительного нанесения увлажняющего средства. Нанесите на чистую сухую кожу (на лоб, щеки, нос и подбородок) и распределите по лицу. Для сухого типа кожи сначала применяйте обычное увлажняющее средство, а затем – Тональный крем с легким увлажняющим эффектом и солнцезащитным фильтром SPF 15. Рекомендуется для всех типов кожи.

### Артикул

Номера артикулов смотрите в Карте оттенков ARTISTRY

**30 мл**

# ТОНАЛЬНЫЕ КРЕМЫ

## ARTISTRY Увлажняющий тональный крем с солнцезащитный фильтром



Этот тональный крем легкой консистенции мгновенно увлажняет кожу с помощью комплекса Nourish 3 и затем в течение 12 часов поддерживает оптимальный уровень увлажненности, характерный для здоровой кожи. Мелкие морщины становятся незаметны, кожа делается гладкой и ровной. Средняя плотность нанесения обеспечивает естественную шелковистость кожи.

### Основные характеристики

- Не содержащая жира формула создает ровную текстуру на поверхности кожи сразу после нанесения
- Содержит солнцезащитный фильтр SPF 20, который защищает кожу от вредного воздействия солнечных лучей
- Поддерживает естественный уровень увлажненности кожи

### Компоненты

- Содержит эксклюзивный комплекс Nourish 3
- Технология Ideal Shade (Идеальный оттенок) подстраивается под Ваш естественный оттенок кожи
- Содержит комплекс Защитная аура, который обеспечивает невидимый барьер, защищающий от воздействия солнца, загрязненной среды и других неблагоприятных факторов

### Способ применения

Наносите крем кончиками пальцев или косметической губкой, начиная со лба, затем распределите по всему лицу. Перед использованием встряхните флакон.

Подходит для нормальной и сухой кожи

### Артикул

Номера артикулов смотрите в Карте оттенков ARTISTRY

**30 мл**

# ТОНАЛЬНЫЕ КРЕМЫ

## ARTISTRY Тональный крем для поддержания баланса жирности кожи с солнцезащитным фильтром

Этот тональный крем легкой консистенции мгновенно удаляет жирный блеск. В нем содержится эксклюзивный комплекс Tri-Balance, который помогает восстановить оптимальную увлажненность кожи с помощью технологии микроспонжа. Состав шелковистого жидкого тонального крема, не содержащего жиров, специально разработан для поддержания оптимального увлажнения и сбалансированной жирности кожи в течение 12 часов.



### Основные характеристики

- Благодаря легкой консистенции крем ровно ложится на кожу
- Содержит солнцезащитный фильтр SPF 20, который защищает кожу от вредного воздействия солнечных лучей
- Удаляет жирный блеск, подходит для жирной кожи
- Способствует выравниванию комбинированной кожи, увлажняя сухие участки и удаляя лишний жир, после чего кожа становится матовой, а ее текстура – гладкой и ровной

### Компоненты

- Содержит эксклюзивный комплекс ARTISTRY Tri-Balance, в который входит волокно вишни ацеролы и увлажняющий фикус бенгальский
- Технология Ideal Shade (Идеальный оттенок) интуитивно подстраивается под Ваш естественный оттенок кожи
- Содержит уникальную технологию микроспонжа, контролирующую выделение кожного жира в течение 12 часов

### Способ применения

Наносите крем кончиками пальцев или косметической губкой, начиная со лба, затем распределите по всему лицу. Перед использованием встряхните флакон.

Подходит для жирной и комбинированной кожи.

### Артикул

Номера артикулов смотрите  
в Карте оттенков ARTISTRY

**30 мл**

# ОСНОВА ПОД МАКИЯЖ

## ARTISTRY Компактная пудра (сменный блок)

Мягкая, бархатистая компактная пудра придает коже лица безупречный вид. Ровно ложится на кожу, обеспечивая превосходный натуральный цвет лица с матовым эффектом.

### Основные характеристики

- Придает коже матовый эффект
- Мягкий солнцезащитный фильтр SPF 18 защищает кожу от вредных UVA/UVB-лучей
- Формула обеспечивает как влажное, так и сухое нанесение
- Совместима со всеми тональными средствами ARTISTRY

### Компоненты

- Содержит эксклюзивный комплекс ARTISTRY Защитная аура\* – антиоксидантный комплекс, который образует невесомый защитный барьер над поверхностью кожи, чтобы нейтрализовать свободные радикалы еще до того, как они достигнут ее верхнего слоя. Предохраняет кожу от негативного воздействия окружающей среды.
- Содержит эксклюзивный комплекс Заключительная фаза\*, который обеспечивает превосходный цвет лица на весь день.
- Предлагаются оттенки натуральных тонов, созданные на основе Теории универсального цвета.
- Подходят для чувствительной кожи.

### Способ применения

При использовании в качестве легкой тональной основы наносится сухим спонжем поверх слоя увлажняющего средства для получения нежного матового оттенка.

Для более плотного слоя используйте влажный спонж для образования безупречной матовой поверхности.

Может быть использована для всех типов кожи, но особенно рекомендуется для комбинированной и жирной кожи.

Футляр продается отдельно.

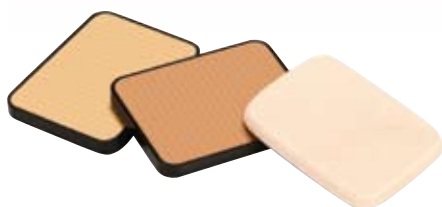

### Артикул

Номера артикулов смотрите  
в Карте оттенков ARTISTRY

12 г

\* Более подробно о комплексах Защитная аура и Заключительная фаза читайте на стр. 46.





# ПУДРА

## ARTISTRY TIME DEFIANCE Крем-пудра с солнцезащитным фильтром SPF 15



Антивозрастной тональный крем прекрасно защищает и восстанавливает зрелую кожу. Способствует омолаживанию и улучшению ее внешнего вида.

### Основные характеристики

- Солнцезащитные фильтры SPF 15 предохраняют кожу от воздействия УФА/УФВ-лучей, разрушающих ее и вызывающих преждевременное старение
- Возможно нанесение нескольких слоев крема
- Тональный крем заметно повышает упругость кожи
- Содержит особую защитную оболочку
- После первого же применения морщинки становятся менее заметными
- Тональный крем мгновенно повышает уровень увлажненности кожи, поэтому она становится более гладкой на вид и на ощупь

### Компоненты

- ARTISTRY Гидролипидный Комплекс Плюс
- Экстракт кресса водяного, одобренный NUTRILITE™

### Способ применения

Выдавите небольшое количество крема на кончики пальцев. Нанесите крем на кожу лица легкими движениями снизу вверх по массажным линиям. Наносить также можно с помощью увлажненного спонжа для более тонкого слоя. Сверху слегка припудрите рассыпчатой пудрой, что создаст легкое сияющее покрытие. Рекомендуется для всех типов кожи.

### Артикул

Номера артикулов смотрите  
в Карте оттенков ARTISTRY

**30 мл**

## ПУДРА

## ARTISTRY Рассыпчатая пудра (футляр и сменный блок)

Пудра для лица, которую можно наносить отдельно или поверх тональной основы, устраняет жирный блеск и придает лицу ровный матовый оттенок. Сохраняет водно-жировой баланс благодаря растительным ингредиентам. Предлагается в одном прозрачном оттенке, который подходит для всех типов кожи.

**Основные характеристики**

- Предлагается вместе с элегантной, черной пудреницей и мягкой пуховкой, разработанными дизайнером Оливье Ван Доорном
- Состоящая из микрочастиц пудра отражает свет, внешне уменьшая поры и дефекты кожи
- Долго сохраняется на коже, придавая ей естественный вид

**Компоненты**

- Эксклюзивная технология ARTISTRY Ideal Shade обеспечивает способность одного прозрачного оттенка адаптироваться к индивидуальному цвету лица
- Находящийся в процессе получения патента комплекс Защитная аура образует барьер против проникновения свободных радикалов и других неблагоприятных факторов окружающей среды в кожу, помогая предупреждать внешние признаки старения
- Благодаря эксклюзивной технологии рассыпчатая пудра легко и ровно наносится на лицо

**Способ применения**

Наносите после применения тонального крема ARTISTRY, соответствующего типу Вашей кожи. Для нанесения пудры с помощью пуховки, оберните ее вокруг указательного пальца. Слегка нажимайте и скользите пуховкой, втирая пудру в кожу. Для более легкого нанесения воспользуйтесь большой кисточкой. Подходит для всех типов кожи. ARTISTRY Рассыпчатая пудра состоит из футляра (пустого) и сменного блока рассыпчатой пудры. Футляр необходимо заполнить рассыпчатой пудрой из сменного блока самостоятельно.

**Артикул**

106191 25 г



## A ARTISTRY Рассыпчатая пудра (сменный блок)

## B ARTISTRY Пуховка для рассыпчатой пудры

Пудра для лица, которую можно наносить отдельно или поверх тональной основы, устраняет жирный блеск и придает лицу ровный матовый оттенок. Сохраняет водно-жировой баланс благодаря растительным ингредиентам. Предлагается в одном прозрачном оттенке, подходящим для всех типов кожи.

Оттенок Translucent / Полупрозрачный.

С помощью мягкой велюровой пуховки Вам будет легко и приятно наносить рассыпчатую пудру ARTISTRY.

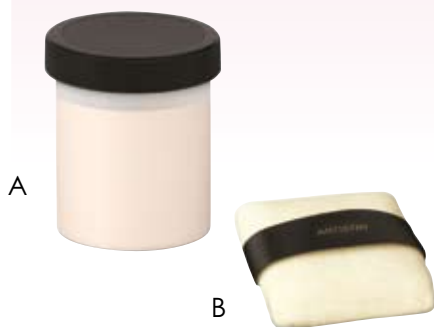
**А Артикул**

106192 25 г

**В Артикул**

108711 1 шт.

## ПУДРА/КОРРЕКЦИЯ

## ARTISTRY Пудра с эффектом загара



Шелковистая легкая прозрачная пудра цвета бронзы подчеркивает естественное здоровое сияние Вашей кожи, при этом позволяя Вам избегать пребывания на солнце. Пудру легко наносить, она прекрасно ложится, позволяя видеть сквозь нее природную красоту Вашей кожи.

**Основные характеристики**

- В состав входит уникальный расслаивающийся тальк, обеспечивающий высокую степень прозрачности пудры
- Создает легкое прозрачное покрытие
- Идеально подходит для создания естественного загара, при этом позволяя Вам избегать пребывания на солнце

**Артикул**

8318 22 г

**Способ применения**

Наносите специальной большой кисточкой для пудры на всю поверхность кожи лица или только на область вокруг глаз, губ и на щеки, чтобы добиться легкого бронзового оттенка.

## ARTISTRY Корректирующее средство с солнцезащитным фильтром SPF 15



Легкий кремообразный корректирующий карандаш осветляет кожу и скрывает ее видимые дефекты. Наносится точечно. Можно использовать в качестве основы для макияжа век. Маскирует темные круги под глазами и другие недостатки кожи лица.

**Основные характеристики**

- Служит защитным барьером для кожи лица, нейтрализуя воздействие свободных радикалов, и помогает предупредить появление видимых признаков преждевременного старения
- Остается на лице длительное время, не расплывается, сохраняет ровный цвет кожи надолго

**Компоненты**

- Легкий, на 100% обезжиренный состав
- Эксклюзивная технология ARTISTRY Ideal Shade (Идеальный оттенок) придает способность средству адаптироваться к индивидуальному оттенку любой кожи
- Содержит солнцезащитный фильтр SPF 15 для защиты от воздействия солнечных лучей

**Способ применения**

Используйте после Увлажняющего средства ARTISTRY, подходящего для типа Вашей кожи. Накладывайте под или поверх Вашего Тонального крема ARTISTRY. Наносите непосредственно на проблемные области: на круги под глазами, пигментные пятна. Легкими движениями нанесите небольшое количество средства на кожу кончиками пальцев или с помощью кисточки.

Подходит для всех типов кожи.

**Артикул**

Номера артикулов смотрите в Карте оттенков ARTISTRY

2 г

# ARTISTRY™ ДЕКОРАТИВНАЯ КОСМЕТИКА

## КОРРЕКЦИЯ/ГЛАЗА

### ARTISTRY Жидкая подводка для глаз



Жидкая подводка для глаз позволяет наносить ее четко и легко, в результате Вы получаете эффект профессионального макияжа.

#### Основные характеристики

---

- Подчеркивает и определяет контур глаз
- Кисточка с тонким концом позволяет провести четкую и чистую линию, тонкую или утолщенную, по желанию
- Интенсивно окрашенная жидкая подводка ложится ровно, сохнет быстро и держится долго
- Подводка водостойкая – она не станет размазываться даже под текущей водой
- Прошла дерматологический и офтальмологический контроль, не содержит ароматизаторов, что сводит к минимуму опасность возникновения аллергических реакций
- Можно применять тем, кто носит контактные линзы

#### Способ применения

---

Начните проводить линию от внутреннего угла глаза к внешнему так, чтобы кисточка шла точно вдоль основания ресниц. Для создания экзотического облика продлите линию за пределы века.

#### Артикул

---

100201 2,7 г Черная



## ГЛАЗА/БРОВИ

### ARTISTRY Автоматический контурный карандаш для бровей

Удобный в применении механический карандаш для бровей с твердым сверхтонким грифелем (1,5 мм), с помощью которого Вы можете придать Вашим бровям желаемую форму.

#### Основные характеристики

- Удобный двусторонний карандаш, имеющий с одной стороны выдвижной грифель для бровей, а с другой – мягкий наконечник для их растушевывания и приглаживания
- Грифель не требует затачивания
- Твердый тонкий грифель (1,5 мм) позволяет наносить тончайшие штрихи
- Долго сохраняется на бровях и не смывается водой

#### Способ применения

Нанесите легкие, короткие и тонкие штрихи, затем растушуйте и приглажьте брови мягким наконечником.



#### Артикул

Номера артикулов смотрите  
в Карте оттенков ARTISTRY  
**0,09 г**

### ARTISTRY Автоматический контурный карандаш для глаз

Удобный в применении механический карандаш для глаз с заостренным грифелем, предназначенный для подчеркивания контура глаз.

#### Основные характеристики

- Удобный двусторонний карандаш, имеющий с одной стороны выдвижной грифель, а с другой – мягкий наконечник для растушевывания и смягчения нанесенных линий
- Грифель не требует затачивания
- Мягкий грифель легко наносится, не царапая кожу век
- Нанесенный контур долго сохраняется и не боится влаги
- Карандаш прошел офтальмологический контроль и рекомендуется для тех, кто носит линзы

#### Способ применения

Проведите линию по краю века вдоль ресниц, чтобы очертить контур глаза. Не завершайте ее сразу за внешним уголком – это зрительно уменьшит размер глаза. Растушуйте линию мягким наконечником, чтобы смягчить линию контура.



#### Артикул

Номера артикулов смотрите  
в Карте оттенков ARTISTRY  
**0,28 г**

# ARTISTRY™ ДЕКОРАТИВНАЯ КОСМЕТИКА

## ГЛАЗА

### ARTISTRY Универсальная тушь для ресниц



Эта новая многофункциональная тушь для ресниц обладает всеми преимуществами - создает объем, удлинняет, разделяет и приподнимает Ваши ресницы. Благодаря своей насыщенной формуле тушь имеет кремообразную основу, легко и ровно ложится на ресницы и не осыпается в течение всего дня. Кроме того, универсальная формула позволяет Вам добиться желаемого объема и длины Ваших ресниц в зависимости от количества нанесенных слоев туши. В состав ARTISTRY Универсальной туши для ресниц входят целебные компоненты, которые обволакивают Ваши ресницы, укрепляя их и придавая Вашему взгляду особую выразительность.

#### Основные характеристики

- Укрепляет ресницы
- Удлинняет и разделяет ресницы, делая их неотразимыми
- Благодаря удерживающей способности Ваши ресницы долго остаются приподнятыми и не слипаются
- Вы можете добиться желаемой длины и объема ресниц в зависимости от количества нанесенных слоев туши

#### Артикул

Номера артикулов смотрите в Карте оттенков ARTISTRY

10 г

#### Способ применения

Нанесите тушь сначала на верхние ресницы в направлении снизу-вверх. Потом наклоните голову вперед и нанесите тушь на нижние ресницы кончиком кисточки. При необходимости нанесите второй слой туши.

### ARTISTRY Универсальная водостойкая тушь для ресниц



Эта новая универсальная тушь для ресниц сочетает в себе все преимущества ARTISTRY Универсальной туши для ресниц, обладая при этом дополнительным свойством водостойкости.

#### Основные характеристики

- Водостойкая
- Укрепляет ресницы
- Удлинняет и разделяет ресницы, делая их неотразимыми
- Благодаря удерживающей способности Ваши ресницы долго остаются приподнятыми и не слипаются
- Вы можете добиться желаемой длины и объема ресниц в зависимости от количества нанесенных слоев туши

#### Способ применения

Нанесите тушь сначала на верхние ресницы в направлении снизу-вверх. Потом наклоните голову вперед и нанесите тушь на нижние ресницы кончиком кисточки. При необходимости нанесите второй слой туши.

#### Артикул

Номера артикулов смотрите в Карте оттенков ARTISTRY

10 г

## ГЛАЗА/ЩЕКИ

## ARTISTRY Компактные тени для век



Нежные бархатистые компактные тени классических и модных оттенков, которые можно смешивать для создания индивидуального образа. Эти невесомые тени легко наносятся и долго держатся на веках, не осыпаясь и не скатываясь.

Футляр для теней и румян продается отдельно.

**Основные характеристики**

- Содержат витамины А и Е, благотворно действующие на кожу
- В тени включены микрочастицы цветных пигментов, что обеспечивает стойкость цвета
- Тени легко смешивать для создания индивидуального облика
- Современная палитра оттенков
- Проверены на офтальмологические противопоказания и рекомендуются тем, кто носит контактные линзы

**Способ применения**

Ниже предлагается базовый вариант нанесения теней с использованием двух оттенков:

- Нанесите светлый оттенок теней для век от линии век до бровей
- Затем нанесите более темный оттенок на складку века и растушуйте его до линии брови

**Артикул**

Номера артикулов смотрите в Карте оттенков ARTISTRY

1 г

## ARTISTRY Компактные румяна



Нежные румяна легко наносятся на кожу, оставляя ощущение легкости на лице. С помощью современных оттенков, которые легко смешиваются, можно создать естественный свежий румянец.

Футляр для теней и румян продается отдельно.

**Основные характеристики**

- Содержат витамины А и Е, благотворно действующие на кожу
- Концентрированные пигменты сохраняют естественный лучистый румянец в течение дня
- Имеют нейтральный запах, прошли тестирование у дерматологов

**Способ применения**

Определите линию скулы, нанесите румяна кисточкой прямо под ней, слегка растушуйте в сторону виска. Чтобы четче обрисовать лицо, нанесите румяна вдоль линии скулы от виска и до самой высокой точки скулы.

**Артикул**

Номера артикулов смотрите в Карте оттенков ARTISTRY

3 г

## ГУБЫ

## ARTISTRY Губная помада

**Артикул**

Номера артикулов смотрите  
в Карте оттенков ARTISTRY  
**3,8 г**

Великолепная кремовая губная помада, обогащенная антиоксидантами, обладающая уникальными увлажняющими свойствами, позволяет сохранять Ваши губы мягкими и увлажненными.

**Основные характеристики**

- Широкое разнообразие оттенков и текстур, включая матовые, глянцевые и перламутровые оттенки
- Клинически доказано улучшения контура губ на 90%
- Губы выглядят более объемными и чувственными
- Насыщенная текстура губной помады позволяет ей легко ложиться на губы; обеспечивает полное или среднее покрытие
- Содержит антиоксиданты, помогающие в борьбе со свободными радикалами
- Тройная система сохранения цвета обеспечивает удержание насыщенного цвета на губах в течение продолжительного времени

**Компоненты**

- Смягчающая система ARTISTRY содержит натуральные компоненты, которые увлажняют губы
- Антиоксиданты помогают защищать Ваши губы от ежедневного разрушительного воздействия свободных радикалов
- Действие пигментов обеспечивает улучшение цвета губ, делает их ярче

## ARTISTRY Помада-блеск для губ с солнцезащитным фильтром SPF 15

**Артикул**

Номера артикулов смотрите  
в Карте оттенков ARTISTRY  
**3,8 г**

ARTISTRY Помада-блеск для губ с солнцезащитным фильтром SPF 15 представляет собой прозрачную восстанавливающую помаду, предназначенную для сохранения свежести и молодости Ваших губ. Помада-блеск легко наносится на кожу губ, обладает успокаивающим эффектом, покрывает губы легким прозрачным блеском, питая и защищая их.

**Основные характеристики**

- Объемный цвет
- Придает губам глянцевый блеск
- Снижает до минимума появление морщинок
- Солнцезащитный фильтр SPF 15 защищает от вредного воздействия ультрафиолетовых лучей и возникновения солнечных ожогов

**Компоненты**

- Содержит два восстанавливающих витамина А и Е с антиоксидантными свойствами
- Содержит концентрат алоэ, успокаивающий кожу

**Способ применения**

Наносите прямо на губы или поверх Вашей любимой помады ARTISTRY, Контурного карандаша или Автоматического контурного карандаша для губ ARTISTRY, чтобы создать свой собственный уникальный стиль.



# ARTISTRY ДЕКОРАТИВНАЯ КОСМЕТИКА

## ГУБЫ

### ARTISTRY Блеск для губ



#### Артикул

Номера артикулов смотрите  
в Карте оттенков ARTISTRY  
4 г

Великолепный блеск для губ, который гладко и ровно ложится, придавая им сияние бриллиантов. Формула разработана так, чтобы Ваши губы выглядели прекрасно и ухоженно. Может наноситься самостоятельно или поверх Вашей любимой губной помады ARTISTRY для придания ей эффекта мерцания.

#### Основные характеристики

- Полезные свойства алоэ и витаминов-антиоксидантов А и Е обеспечивают питание и увлажнение Ваших губ
- Благодаря своей невесомой формуле блеск не ложится на губы толстым слоем, но делает их гладкими и объемными
- Содержит успокаивающие растительные экстракты для того, чтобы Ваши губы оставались мягкими, в том числе алоэ и гранат, придающие губам свежесть, а Вашему образу – загадочность, нежность и безмятежность

#### Способ применения

Используйте блеск отдельно, чтобы сделать губы объемными и сияющими или наносите его верхним слоем на свою любимую помаду ARTISTRY, чтобы добавить сияния и усилить цвет помады прекрасным блеском.

### ARTISTRY Автоматический контурный карандаш для губ



#### Артикул

Номера артикулов смотрите  
в Карте оттенков ARTISTRY  
0,20 г

Механический контурный карандаш для губ с уникальным овальным грифелем предназначен для того, чтобы при помощи тонкой или утолщенной линии придавать губам четкие контуры.

#### Основные характеристики

- Удобный двусторонний карандаш, где с одной стороны помещен выдвижной грифель, а с другой – мягкая кисточка для растушевывания или смягчения контура, а также для подкрашивания губ
- Грифель не требует затачивания
- Не дает помаде скатываться в морщинки и терять цвет
- Легко наносится и долгое время остается на губах

#### Способ применения

Поставьте карандашом две точки на верхней губе – на выемке так называемого «лука Купидона». Прямо под ними поставьте такие же две точки на нижней губе. Теперь соедините все точки, начиная с верхней губы и заканчивая нижней. Если Вы хотите, чтобы помада держалась на губах долго, сначала нанесите этот карандаш как основу под свою любимую губную помаду или ARTISTRY Блеск для губ.

# НОГТИ

## ARTISTRY Лак для ногтей



Лак для ногтей содержит новую стойкую формулу, обеспечивающую яркое покрытие в течение долгого времени. Особенно эффективно лак будет держаться на ногтях, если использовать его вместе с ARTISTRY Базовым покрытием для ногтей и ARTISTRY Закрепителем лака.

### Основные характеристики

- Стойкая формула обеспечивает яркое покрытие ногтей без отслаивания лака
- Не содержит толуол, формальдегид и ароматизаторы
- Глянцевое покрытие
- Предлагаются 12 классических или перламутровых оттенков

### Способ применения

Покройте ногти одним слоем ARTISTRY Лака для ногтей. Наносите тремя штрихами – один штрих по центру ногтя, затем по одному штриху с каждой стороны. Подождите примерно 5 минут. Затем нанесите второй слой лака.

### Артикул

Номера артикулов смотрите в Карте оттенков ARTISTRY

**10 мл**

# ARTISTRY ДЕКОРАТИВНАЯ КОСМЕТИКА

## НОГТИ

### ARTISTRY Базовое покрытие для ногтей



Базовое покрытие для ногтей ARTISTRY с тальком для выравнивания ногтевой поверхности создает гладкую основу для нанесения Лака для ногтей ARTISTRY и обеспечивает стойкость покрытия.

#### Основные характеристики

- Выравнивает поверхность ногтя
- Не содержит формальдегид и ароматизаторы

#### Способ применения

Нанесите на ногти один слой ARTISTRY Базового покрытия перед тем, как покрыть ногти лаком. Наносите тремя штрихами – один штрих по центру ногтя, затем по одному штриху с каждой стороны ногтя.

#### Артикул

108656 10 мл

### ARTISTRY Закрепитель лака



Закрепитель лака ARTISTRY обеспечивает прозрачное, стойкое, блестящее покрытие, которое защищает и делает более ярким Лак для ногтей ARTISTRY.

#### Основные характеристики

- Закрепляет лак для ногтей, не позволяя ему отслаиваться
- Придает ногтям дополнительный блеск

#### Способ применения

Используйте после нанесения ARTISTRY Лака для ногтей. Наносите закрепитель тремя штрихами – один штрих по центру ногтя, затем по одному штриху с каждой стороны ногтя.

#### Артикул

108655 10 мл



**ARTISTRY Футляр для компактной пудры**

Элегантный футляр черного цвета для хранения сменных блоков компактной пудры. В комплект входит спонж для нанесения компактной пудры.

**Артикул 104369**



**Губки-аппликаторы для компактной пудры** для нанесения основы под макияж продаются в упаковках по 10 штук.

**Артикул 0817**



**ARTISTRY Футляр для теней и румян с аппликатором**

Компактный набор для вкладышей с тенями и румянами содержит кисточку для румян, кисточку для теней и аппликатор для теней.

**Артикул 104173**



**ARTISTRY Дозаторы для жидкого тонального крема**

Удобная насадка-помпа, которая подходит для Жидкого тонального крема с солнцезащитным фильтром SPF 15, обеспечивает легкое и гигиеническое нанесение этого косметического средства.

**Артикул 0870** (упаковка по 5 шт.)





#### **Вспомогательные материалы для демонстрации**

Вспомогательные материалы ARTISTRY для демонстрации были разработаны, чтобы обеспечить Вас инструментами для профессиональной продажи ассортимента декоративной косметики ARTISTRY.

**0813** Аппликаторы для нанесения теней (упаковка из 25 шт.)

**0815** Лопаточки для нанесения косметических средств (упаковка из 25 шт.)

**0816** Косметические губки (упаковка из 40 шт.)

**0818** Кисточки для губ (упаковка из 25 шт.)

**0819** Кисточки-аппликаторы для глаз (упаковка из 25 шт.)

**0823** Настольное зеркало (1 шт.)

**5660** Косметическое зеркало (1 шт.)

**0866** Подушечки для рассыпчатой пудры (10 шт.)

**0867** Набор косметических кисточек (1 шт.)

**0942** Кисточка для нанесения макияжа (1 шт.)

#### **ARTISTRY Набор пробников крем-пудры с солнцезащитным фильтром SPF 15**

Артикул **103527** (упаковка по 7 шт.)

#### **ARTISTRY Контейнер для презентаций пудры, теней, румян и помад**

В нем можно разместить до 48 теней либо до 24 румян, до 12 блоков пудры или 24 помады в различных комбинациях.

Артикул **104653**

#### **ARTISTRY Спонж для нанесения компактной пудры**

Аппликатор ARTISTRY для нанесения компактной пудры.

Артикул **105149**

# АРОМАТЫ АМВАУТМ

для женщин и мужчин

Стильная коллекция освежающих  
и бодрящих ароматов,  
разработанных специально  
для Вас и Ваших клиентов.



## ИСТОРИЯ

Ароматы использовались еще в 4-м веке до нашей эры. Различных запахов добывались, сжигая травы, цветы, древесину и смолы в качестве ритуала жертвоприношения Богам.

## Что такое аромат?

Аромат – это сложное сочетание различных тончайших запахов, тщательно подобранных в определенной пропорции для получения желаемого эффекта. В основе одного аромата могут лежать сотни компонентов. В каждом запахе сочетаются и взаимодействуют различные его ноты, создавая уникальный и неповторимый аромат.

**«Запахи создают настроение и пробуждают эмоции»**

## Жизнь ароматов

Аромат – это живая субстанция. Он в действительности живет своей жизнью, постоянно изменяясь на Вашей коже. Первое впечатление, которое Вы получаете от аромата, никогда не является точным, так как парфюмеры составляют ароматы таким образом, чтобы они раскрывались в три этапа. Тонкий аромат – это сложное переплетение множества различных оттенков запаха, которые называются «нотами». Аромат всегда раскрывается в три этапа: «начальная нота», «сердечная нота» и «конечная нота». Начальная нота – это приглашение к тому, чтобы ощутить аромат духов, самое первое впечатление об их запахе. Сердечная нота – это полное раскрытие аромата духов (Вы ощущаете этот запах дольше всего), и завершает этот процесс медленно угасающая конечная нота как напоминание о подлинном запахе духов.

Важно понимать это, продавая ароматы. Дайте Вашим клиентам возможность подождать несколько минут, пока аромат полностью не раскроется, начнет варьироваться и не придет в полную гармонию.

## Как использовать аромат

Духами следует пользоваться от двух до трех раз в день. Подушившись один раз, не следует ожидать, что аромат

духов продлится в течение всего дня. В состав духов входят фиксаторы запаха для его большей устойчивости и сохранения на Вашей коже и одежде в течение как можно более длительного времени.

- Вы можете наносить духи на кожу внутренней части запястья или локтя, за коленом, на шею и под мочкой уха (но не за ухом).
- Если Ваша кожа чувствительна к составу духов, то побрызгайте духи или туалетную воду на носовой платок и положите его в карман или сумочку.
- Не втирайте духи в кожу, т. к. на ней может образоваться синяк. Побрызгайте духи на кожу и дайте им высохнуть естественным образом, не прикасаясь к области нанесения духов.
- Для того чтобы Ваши духи имели свежий бодрящий аромат, в летний период храните их в холодильнике. Рекомендуется всегда хранить духи или туалетную воду в прохладном, сухом месте.

## Как продавать ароматы

Бренд AMWAY™ создал элегантные ароматы для того, чтобы и мужчины, и женщины смогли подобрать их под свое настроение, реализовать с ними все свои мечты, высказать все, о чем они хотели бы сказать, совершить все задуманное и сломать все преграды в своей жизни. Используйте начатый флакон духов для проведения демонстраций продукта и имейте у себя в наличии по одному экземпляру каждого аромата в нераспакованном виде и завернутым в целлофановую пленку, чтобы не повредить упаковку и сохранить презентабельный вид продукта – и тогда Ваш клиент сможет увидеть, как будут выглядеть духи при доставке.

Вы предлагаете Вашим клиентам информативный, непринужденный и познавательный подход к выбору ароматов. В располагающей к общению домашней обстановке или атмосфере уютного офиса Вы можете хорошо изучить реакцию Ваших клиентов, давая им возможность попробовать и оценить ароматы, постепенно узнавая об их предпочтениях. Такой персональный подход способствует установлению контакта, эффективной коммуникации и доверия. Ваш потенциал для осуществления продаж в практическом смысле становится безграничным. Набор пробных ароматов AMWAY (артикул № 109450) является абсолютно необходимым инструментом для повышения Ваших продаж, т. к. данный набор дает Вашим клиентам возможность попробовать и оценить каждый аромат.

## ЗНАЕТЕ ЛИ ВЫ, ЧТО...

Более 60% продаж парфюмерных средств приходится на период между Новым годом, Рождеством и Днем Св. Валентина, когда все делают друг другу большое количество подарков.

*«Спрос на ароматы возрастает каждый год в преддверии Нового года и Рождества, делая этот период идеальным для того, чтобы Вы могли сфокусировать Ваши усилия на продаже духов. Набор пробных ароматов AMWAY поможет Вам воспользоваться этой возможностью в полной мере.»*







# WISTFUL™ No1 OPPORTUNE™ No1

Новинки в мире ароматов AMWAY™



# АРОМАТЫ

## WISTFUL™ № 1 для женщин – Парфюмерная вода



### Артикул

109448 50 мл

Необыкновенно чувственный и гармоничный аромат с характерными освежающими нотками граната, острого мандарина и фрезии. Эта композиция создает ощущение теплоты и умиротворенности.

### Характеристики

- **Начальные ноты:** гранат, фрезия, мандарин
- **Сердечные ноты:** пион, цветок лотоса, магнолия
- **Конечные ноты:** кокос, чувственный мускус, сухое дерево

## WISTFUL™ Aroma Ароматическое средство для тела



### Артикул

103704 100 мл

Ароматическое средство для тела с искрящимся коктейлем ароматов, который открывается аккордом лимончелло и нектарина, затем раскрывается цветочным букетом из фрезии и лотоса и нежно ласкает ярким запахом цветков апельсина.

### Основные свойства

Насыщен витамином Е и глицерином – они смягчают и защищают кожу, придавая ей здоровый блеск.

### Характеристики

- **Начальные ноты:** аккорд лимончелло и нектарина
- **Сердечные ноты:** фрезия, роза, лотос
- **Конечные ноты:** амбра, флердоранж, мускус

## WISTFUL™ Парфюмерная вода для женщин



### Артикул

101848 50 мл

Игривый, легкий аромат, который оживляет и искрится начальными фруктовыми нотами, смягчен розой и белым мускусом для женственной, лучезарной и обольстительной женщины.

### Характеристики:

- **Начальные ноты:** лимон, розовый перец, малина, клюква, слива, клубника, элечи, лайм
- **Сердечные ноты:** роза, жасмин, личи, ладан
- **Конечные ноты:** белый мускус

# АРОМАТЫ

## ANTICIPATE™ Intense Парфюмерная вода для женщин



### Артикул

103702 50 мл

Интенсивный восточный аромат, сверкающий искрами ежевики и хрупкой белой фрезии, раскрывается насыщенными экзотическими нотами орхидеи и арабского жасмина, затем увлекает нежным сочетанием сандалового дерева, пачулей и ванили, надолго сохраняя теплый чувственный ореол.

### Характеристики

- **Начальные ноты:** белая фрезия, персик, ежевика
- **Сердечные ноты:** орхидея, арабский жасмин, ландыш
- **Конечные ноты:** сандаловое дерево, амбра, пачули, ваниль, мускус

## ANTICIPATE™ Парфюмерная вода для женщин



### Артикул

100594 50 мл

Чувственный, женственный аромат с мягкими цветочными нотками для элегантной женщины, сочетающей в себе качества матери, жены, любимой и подруги. Для настоящей леди, чувственной и романтической.

### Характеристики:

- **Начальные ноты:** цикламен, розовый перец, нефелиум, зеленые аккорды, имбирь, бергамот
- **Сердечные ноты:** жасмин, ландыш, иланг-иланг, роза, фиалка, тубероза и розовый перец
- **Конечные ноты:** фиалковый корень, янтарная смола, мускус, ваниль, ветивер

## ANCESTRY™ Парфюмерная вода для женщин



### Артикул

101842 50 мл

Стойкий женский аромат с гармоничной структурой. Богатый и изысканный, с натуральными ингредиентами, которые в своем великолепном сочетании создают уникальный и элегантный образ чувственной и роскошной женщины.

### Характеристики:

- **Начальные ноты:** бергамот, черная смородина, лимон, апельсин, мандарин
- **Сердечные ноты:** египетский жасмин, цветок апельсина, роза, персик, ландыш
- **Конечные ноты:** сандаловое дерево, ваниль, белый мускус, кедр, амбра

# АРОМАТЫ

## OPPORTUNE™ Парфюмерная вода для женщин



Яркий свежий аромат на каждый день для привлекательных интеллектуальных и решительных женщин. Парфюмерная вода предназначена для организованных, деловых женщин, которых уважают и ценят дома и на работе.

### Характеристики:

- **Начальные ноты:** бергамот, ягоды красного перца, мандарин
- **Сердечные ноты:** жасмин, пион, лотос, фрезия
- **Конечные ноты:** сандал, мускус

### Артикул

100595 50 мл

## SUN DAPPLES™ Парфюмерная вода для женщин



Сочетание начальных фруктовых нот с цветочными сердечными нотками предназначено для оптимистичных и уверенных в себе женщин, любящих свободу и приключения.

### Характеристики:

- **Начальные ноты:** апельсин, смородина, слива, дыня, зеленые нотки, водный аккорд
- **Сердечные ноты:** ландыш, жасмин, роза, ирис, герань, персик
- **Конечные ноты:** сандаловое дерево, мускус, янтарная смола

### Артикул

100593 50 мл

## QUIXOTIC™ Парфюмерная вода для женщин



Свежий, захватывающий и чарующий аромат.

### Характеристики:

- **Начальные ноты:** легкий аромат листа герани, воздушные нотки зеленого грейпфрута и тонкий обертона черного перца
- **Сердечные ноты:** свежий букет весенних цветов – ландышей, жасмина и фрезии
- **Конечные ноты:** сандал, янтарная смола

### Артикул

101845 50 мл

# АРОМАТЫ

## OPPORTUNE™ № 1 Туалетная вода для мужчин



### Артикул

109449 50 мл

Свежая древесная ароматическая композиция, выводящая на мысли о причастности к тайне и соблазну. Нежность зеленого мандарина, аромат кедровой хвои и пряный запах кардамона, подчеркнутые морскими аккордами и запахом сена, усиливают ощущения свежести и мужской притягательности.

### Характеристики

- **Начальные ноты:** зеленый мандарин, хвоя кедра, кардамон
- **Сердечные ноты:** морские аккорды, сено, корень ревеня
- **Конечные ноты:** дуб, пачули, сандаловое дерево

## OPPORTUNE Sport Туалетная вода для мужчин



### Артикул

103705 50 мл

Динамичный, наполняющий энергией аромат для мужчин. В начальных нотах этого аромата чувствуются сильные цитрусовые тона, звучащие на фоне аромата острого черного перца и боярышника, развиваясь, он приобретает запах амбры в сочетании с мужественным ароматом древесины кедра.

### Характеристики

- **Начальные ноты:** бергамот, мандарин, боярышник
- **Сердечные ноты:** герань, черный перец, розмарин
- **Конечные ноты:** мускус, древесина кедра, амбра

## OPPORTUNE Туалетная вода для мужчин



### Артикул

100600 50 мл

Освежающий, бодрящий, приятный аромат для энергичных, целеустремленных мужчин. Для тех, кто стремится жить полной жизнью на работе и дома.

### Характеристики:

- **Начальные ноты:** грейпфрут, лимон, бергамот, лаванда, мята, артемизия, чабрец, базилик, яблоко и арбуз
- **Сердечные ноты:** перец, гвоздичное масло, мускатный орех
- **Конечные ноты:** ветивер, пихтовый бальзам, пачули, кедр, сандаловое дерево, дубовый мох



# АРОМАТЫ

## QUIXOTIC™ Туалетная вода для мужчин



Свежий легкий аромат, наполненный динамичной свежестью зеленого цитруса. Воплощение энергии. Освежающий аромат для современного делового мужчины.

### Характеристики:

- **Начальные ноты:** бергамот, мята, кипарис
- **Сердечные ноты:** герань, ягоды можжевельника, зеленые ноты
- **Конечные ноты:** сандал, мускус, кедр

### Артикул

101846 50 мл

## ANTICIPATE™ Туалетная вода для мужчин



Глубокий, теплый, чувственный аромат для романтических и стильных мужчин. Для мужчин, осознающих свою физическую привлекательность и внутреннюю силу.

### Характеристики:

- **Начальные ноты:** цедра грейпфрута, бигарат (горький апельсин), розмарин
- **Сердечные ноты:** герань, имбирь, цикламен
- **Конечные ноты:** ветивер, белая кожа, ваниль, пачули

### Артикул

100599 50 мл

## TOLSOM™ Туалетная вода для мужчин



Открывается цитрусовой эссенцией и нотами, сочетающими аромат специй и черного перца, которые освежают чувства и пробуждают эмоции. Эта современная композиция из запахов древесины, янтарной смолы и мускуса надолго создает выразительный мужской аромат. Стиль: элегантный, стильный, современный.

### Характеристики

- **Начальные ноты:** бергамот, лимон, бадьян, имбирь
- **Сердечные ноты:** черный перец, кардамон, мускатный орех, тмин, яблоко, пальмарозовое масло
- **Конечные ноты:** кашмировое дерево, кедр, диптерикс душистый, пачули, янтарная смола, мох, мускус

### Артикул

103703 50 мл

# АРОМАТЫ

## ANCESTRY™ Туалетная вода для мужчин



### Артикул

101843 50 мл

Поистине обольстительный и насыщенный аромат для самых ярких событий в жизни. Роскошное сочетание ароматов лаванды, тимьяна, кориандра и кедра создают уникальный сильный аромат для элегантного мужчины классического типа.

### Характеристики:

- **Начальные ноты:** лаванда, чабрец, кориандр
- **Сердечные ноты:** кора коричневого дерева, цвет апельсина, жасмин
- **Конечные ноты:** кедр, мускус, амбра

## Набор пробных ароматов

Компания Amway делает все возможное, чтобы Ваш успех и прибыль были как можно большими, а потому предлагает в помощь Вашему независимому бизнесу приведенный ниже набор пробных ароматов AMWAY.

Набор пробных ароматов даст Вашим клиентам возможность самим попробовать все ароматы AMWAY и составить о каждом из них собственное впечатление. Каждый пузырек содержит 2 мл и оснащен удобным пульверизатором.



### В состав набора пробных ароматов входят:

- 1 WISTFUL™ Aroma Ароматическое средство для тела
- 1 OPPORTUNE™ Sport Туалетная вода для мужчин
- 1 ANCESTRY Парфюмерная вода для женщин
- 1 WISTFUL™ № 1 Парфюмерная вода для женщин
- 1 WISTFUL Парфюмерная вода для женщин
- 1 OPPORTUNE™ № 1 Туалетная вода для мужчин
- 1 QUIXOTIC™ Туалетная вода для мужчин
- 1 ANTICIPATE™ Парфюмерная вода для женщин
- 1 ANTICIPATE Туалетная вода для мужчин
- 1 OPPORTUNE Парфюмерная вода для женщин
- 1 OPPORTUNE Туалетная вода для мужчин
- 1 SUN DAPPLES™ Парфюмерная вода для женщин
- 1 ANTICIPATE Intense Парфюмерная вода для женщин
- 1 TOLSOM™ Туалетная вода для мужчин

### Артикул

109450 14 ароматов  
по 2 мл

Когда Вы даете клиенту попробовать те или иные духи, помните, что прежде чем она или он определится со своим выбором, нужно обязательно подождать, пока аромат полностью раскроется и стабилизируется, достигнув гармонии с уникальным запахом кожи каждого конкретного человека. Например, нанесите один из ароматов Amway для мужчин и женщин на кожу Вашего клиента в начале демонстрации продукции ARTISTRY, а потом попросите ее или его оценить аромат и поделиться своими впечатлениями о нем в конце презентации.

# АРОМАТЫ

## Классификация парфюмерных масел

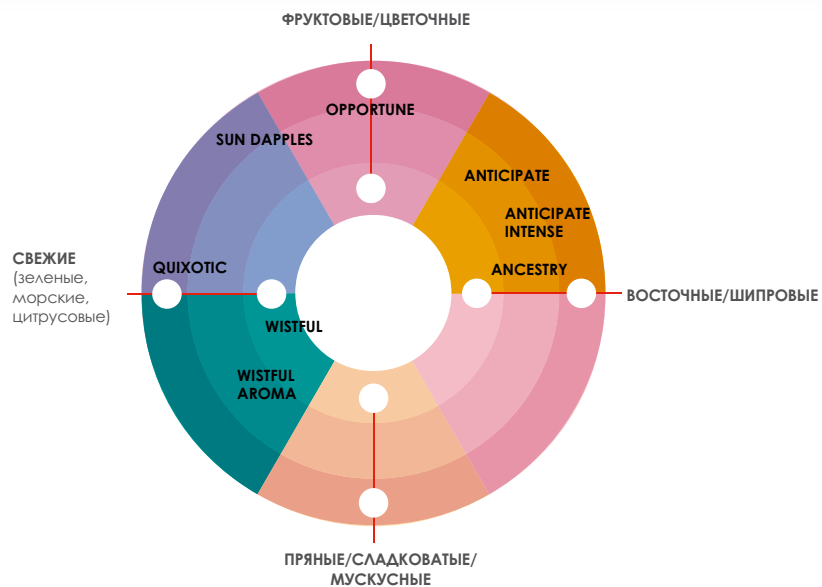

## ВЫСОКОКАЧЕСТВЕННЫЕ ЖЕНСКИЕ АРОМАТЫ

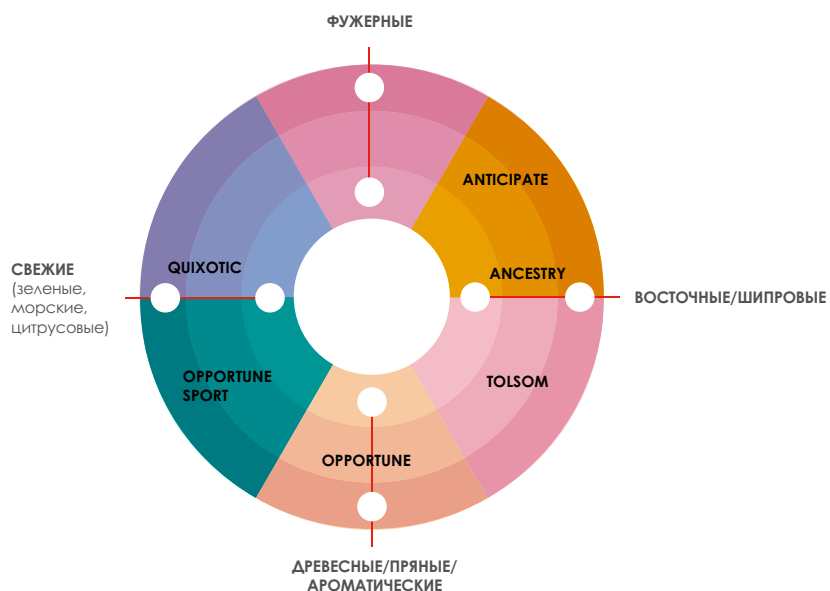

## ВЫСОКОКАЧЕСТВЕННЫЕ МУЖСКИЕ АРОМАТЫ

# HYMM™ FOR MEN

Средства для бритья

## Все, что нужно для бритья

Ритуал бритья для мужчин – это не то, к чему можно отнестись легкомысленно. Для тех, кто регулярно бреется, раздражение кожи может превратиться в ощутимый дискомфорт, который каждый день портит жизнь. Линия качественных средств для бритья HYMM™ поможет уменьшить эти неприятные последствия и каждый раз будет оставлять Вашу кожу хорошо увлажненной, свежей и готовой к испытаниям нового дня.

Чтобы сделать процедуру утреннего бритья более эффективной и приятной:

- наносите пену для бритья, пока кожа еще распарена после душа, тогда поры остаются открытыми, обеспечивая более тщательное бритье
- уменьшите риск раздражения кожи, проводя бритвой в направлении роста щетины
- умыв лицо водой, протрите кожу тоником, чтобы поры снова закрылись
- закончите процедуру, нанеся увлажняющий лосьон после бритья, чтобы успокоить кожу и сохранить ее свежесть





## HYMM Пена для бритья



Густая увлажняющая пена разработана специально для очень тщательного и одновременно комфортного бритья. Содержит специальное смазочное вещество, обеспечивающее плавное скольжение бритвы, а также аллантоин, успокаивающий раздраженную после бритья кожу.

**Основные характеристики**

- Обогащена смазочными веществами, которые позволяют лезвию легко и плавно скользить по коже
- Содержит увлажняющие вещества, обеспечивающие комфортное бритье
- Содержит аллантоин, успокаивающий раздраженную кожу
- Содержит алоэ вера, который дарит коже приятное ощущение свежести
- Образует обильную и густую пену и обеспечивает тщательное бритье
- Подходит для чувствительной кожи, а значит, подходит для всех типов кожи

**Артикул**

102880 200 мл

**Способ применения**

Если Вы бреетесь мокрым станком, перед началом бритья умойтесь теплой водой для того, чтобы открыть поры. Перед использованием хорошо взболтайте баллон. Держите баллон вертикально, выдавите пену на ладонь, нанесите массажными движениями на подбородок и щеки – и брейтесь! Используйте HYMM Бритву с тройным лезвием для очень тщательного и комфортного бритья.

## HYMM Бальзам после бритья



Освежающий бальзам с увлажняющим эффектом. Эксклюзивная формула, разработанная специально для Amway, легко впитывается кожей, делает ее гладкой и свежей, не оставляя на ней липкой пленки.

**Основные характеристики**

- Успокаивает раздраженную после бритья кожу, предупреждает ощущение жжения
- Создает ощущение увлажненности кожи
- Подходит для всех типов кожи, не оставляет жирной пленки
- Обладает свежим ароматом и поэтому приятен в использовании
- Поливитаминная формула содержит витамин Е и экстракт ромашки, защищающие кожу от сухости
- Содержит солнцезащитный фильтр, защищающий кожу от чрезмерного солнечного облучения

**Способ применения**

После бритья нанесите бальзам на кожу для того, чтобы успокоить раздраженную после бритья кожу, предупредить ощущение жжения, а также насытить кожу влагой и подарить ей свежий аромат.

**Артикул**

102881 100 мл

НУММ™

# УХОД ЗА КОЖЕЙ МУЖЧИН

## НУММ Бритва с тройным лезвием



Бритва с тройным лезвием для тщательного и в то же время комфортного бритья. У этой бритвы с тройным лезвием подвижная головка, которая вращается под разными углами, легко повторяя контуры Вашего лица. Также она имеет смазывающую полоску, пропитанную витамином Е и экстрактом алоэ вера, уменьшающими трение и раздражение кожи.

### Основные характеристики

- Уникальная подвижная головка, которая вращается под разными углами, легко повторяя все контуры Вашего лица для наиболее плотного контакта с кожей и максимально комфортного бритья
- Три лезвия с титановым покрытием специально расположены так, чтобы плавно скользить по коже и обеспечить максимально контактное и гладкое бритье
- Специальная рифленая резиновая полоска, расположенная под лезвиями, готовит кожу к чрезвычайно контактному бритью
- Смазывающая полоска, пропитанная витамином Е и экстрактом алоэ вера, уменьшает трение и раздражение кожи, а также увлажняет и смягчает ее
- Усовершенствованную ручку значительно удобнее держать, что позволяет еще лучше контролировать все свои движения
- Для Вашего удобства к бритве прилагаются 2 сменных лезвия, позволяющих немедленно заменить старый картридж
- В комплект входит уникальный негнущийся футляр со съемной пластиковой крышкой, рассчитанный на хранение двух дополнительных картриджей – идеальный для путешествий

### Артикул

216365

## НУММ Съёмные блоки для бритвы с тройным лезвием

Набор из четырех сменных лезвий к НУММ Бритве с тройным лезвием; их удобно хранить с обратной стороны футляра для бритвы.



### Способ применения

- Чтобы улучшить свой опыт утреннего бритья, пользуйтесь НУММ Пенной для бритья и НУММ Бальзамом после бритья
- НУММ Бритва с тройным лезвием продается с уже установленным картриджем для Вашего удобства

1. Для того чтобы снять использованное лезвие, нажмите на серую кнопку в форме полукруга, расположенную на картридже.

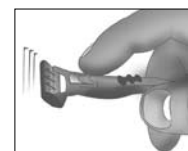

2. Чтобы установить новое лезвие, сильно нажмите ручкой бритвы на новый картридж, пока не услышите щелчок, который будет означать, что новое лезвие закреплено, но остается в контейнере.



3. Осторожно поднимите ручку бритвы, вынимая новый картридж из контейнера.



### Артикул

216356 – упаковка из 4-х штук

# НУММ КОМПОНЕНТЫ

	<b>Алантонин</b> Вещество, кондиционирующее кожу	<b>Алоэ барбадосское</b> Смягчающее вещество/Вещество, кондиционирующее кожу	<b>Бензофенон-3</b> Вещество, поглощающее УФА/УФВ-лучи	<b>Ромашка</b> Витамин Е/Увлажнитель	<b>Диметикон</b> Вещество, предотвращающее вспенивание /Смягчающее вещество	<b>Этил метоксицианат</b> Вещество, поглощающее УФ-лучи	<b>Глицерин</b> Увлажняющее вещество, расслабляющее кожу	<b>Глицерил стеарат</b> Вещество, смягчающее кожу и способствующее эмульсации	<b>Пантенол</b> Увлажнитель	<b>Карбомер натрия</b> Стабилизатор эмульсий/Вещество, увеличивающее вязкость	<b>Токоферил ацетат</b> АНТИОКСИДАНТ
НУММ											
НУММ Пена для бритья	▶	▶									
НУММ Бальзам после бритья	▶	▶	▶	▶	▶	▶	▶	▶	▶	▶	▶



# BODY SERIES™



## СРЕДСТВА ПО УХОДУ ЗА ТЕЛОМ

Основы личной гигиены  
для всей семьи

Торговая марка BODY SERIES™ была создана специально, чтобы удовлетворить повседневные потребности Вашей кожи.

Это ассортимент самых современных непревзойденных средств по уходу за телом – для каждого.

Линия BODY SERIES предлагает научный подход для получения чистой и здоровой кожи:

- увлажнение для сохранения здорового баланса и придания коже мягкости и гладкости
- приятный и комфортный уход за телом, поддерживающий хорошее самочувствие
- высокая эффективность, достигаемая благодаря компонентам, которым Вы можете доверять

Продукция BODY SERIES создана для очищения, кондиционирования, защиты, дезодорирования и увлажнения Вашей кожи, при этом ее формулы остаются мягкими и безопасными. Она создана для того, чтобы ею пользовались уверенно, наслаждаясь комфортом, а Ваши клиенты были убеждены, что вся их семья подготовлена к испытаниям нового дня.



# УХОД ЗА ТЕЛОМ – МЫЛО/ЛОСЬОН

## BODY SERIES G&H Лосьон для тела



Ежедневное использование этого средства обеспечит Вашей коже эффективное увлажнение и защиту, делая ее гладкой и приятной на ощупь.

### Основные характеристики

- Ежедневное использование этого средства обеспечит Вашей коже эффективное увлажнение и защиту, делая ее гладкой и приятной на ощупь
- Нежная, мягкая формула не оставляет на коже жирной пленки
- Увлажняет и защищает кожу
- Нежно ухаживает за кожей, делает ее мягкой и гладкой

### Компоненты

- Содержит аллантиин – вещество, известное своей способностью успокаивать кожу
- Клинические исследования подтвердили увлажняющее свойство этого лосьона
- Обогащен глицерином и медом

### Способ применения

Используйте каждый день после принятия душа.

#### Артикул

100268 250 мл

## BODY SERIES G&H Шампунь для тела



Шампунь для тела насыщенного медового цвета очищает и освежает Вашу кожу.

### Основные характеристики

- Средство известно своим благотворным увлажняющим действием на кожу
- Мягко очищает, увлажняет кожу и ухаживает за ней
- Подходит для ежедневного использования
- Подходит для любых типов кожи

### Компоненты

- Содержит протеины
- Дает обильную пену
- Уровень pH сбалансирован
- Содержит глицерин и мед

### Способ применения

Мягкое средство подходит для ежедневного использования.

#### Артикул

100270 250 мл

BODY SERIES™

# УХОД ЗА ТЕЛОМ – МЫЛО

## BODY SERIES Мыло 3-в-1

Обогащенное кремом, обладающее свежим ароматом, это мыло очищает и увлажняет кожу, защищая ее от неприятного запаха.



### Артикул

2170 6 шт. x 150 г

### Основные характеристики

- Дезодорированное мыло защищает от неприятного запаха
- Густая нежная пена оказывает освежающее действие
- Обеспечивает гигиеническое очищение кожи
- Достаточно нежное для использования детьми в возрасте от 3-х лет
- Протестировано для минимизации риска появления раздражения
- Мягкая формула

### Компоненты

- Очищающий комплекс PLANTAREN™\*, разработанный на основе экстрактов зерновых и кокоса, является биоразлагаемым и обеспечивает нежное и в то же время эффективное очищение
- Миндальное масло придает коже ощущение увлажненности, делает ее мягкой и шелковистой

### Способ применения

Вспеньте мыло под струей проточной воды, нанесите на тело, смойте водой.

\* Торговая марка, принадлежащая компании Cognis Deutschland GMBH & Co.

## BODY SERIES Мыло-дезодорант для тела

Дезодорированное мыло нейтрализует неприятные запахи и надолго защищает от них.



### Артикул

8272 8 шт. x 100 г

### Основные характеристики

- Проверенные на практике компоненты надежно защищают от любых неприятных запахов
- Очищает и дезодорирует кожу, обеспечивая защиту от неприятных запахов на 24 часа
- Нейтрализует неприятные запахи и придает коже приятный аромат свежести
- Проверено на аллергические противопоказания: минимизирует риск аллергической реакции или других раздражений кожи
- Легкое и освежающее, обладает приятным свежим ароматом

### Компоненты

- Содержит вейлекс и триклозан
- Высококачественная производная кокоса дополнительно смягчает кожу, делая ее нежной и шелковистой

## УХОД ЗА ТЕЛОМ – ЛОСЬОН/ГЕЛЬ

## BODY SERIES Увлажняющий лосьон для рук и тела



Этот просто великолепный лосьон, эффективность которого была подтверждена клиническими испытаниями, заметно улучшает состояние кожи уже на протяжении двух часов. При чрезмерном солнечном облучении защищает кожу от УФА- и УФВ-лучей.

#### Основные характеристики

- Великолепный лосьон, эффективность которого была подтверждена клиническими испытаниями, заметно улучшает состояние кожи уже на протяжении двух часов
- Повышает уровень увлажненности кожи до нормального, обеспечивает длительное увлажняющее действие
- Обеспечивает коже необходимое количество влаги, помогает сделать менее заметными как поверхностные, так и глубокие морщины
- Быстро впитывается кожей, не оставляя на ней жирной пленки
- Имеет сбалансированный уровень pH, подходит для всех типов кожи

#### Компоненты

- Содержит протеины овса, естественным образом увлажняющие кожу
- Солнцезащитный фильтр обеспечивает защиту от УФА- и УФВ-излучения

#### Способ применения

Нанесите обильно на руки и все тело. Чтобы достичь оптимального результата, используйте ежедневно независимо от времени года.

#### Артикул

2175 400 мл

## BODY SERIES Освежающий гель для тела



Этот гель один выполняет три функции, одновременно очищая, увлажняя и дезодорируя Вашу кожу.

#### Основные характеристики

- Этот гель один выполняет три функции, одновременно очищая, увлажняя и дезодорируя Вашу кожу
- Увлажняет кожу, делая ее мягкой и шелковистой
- Легко смывается, не оставляет мыльной пленки на коже или на ванной
- Имеет сбалансированный уровень pH, нежный гель подходит для всех типов кожи

#### Компоненты

- Очищающий комплекс PLANTAREN\*, разработанный на основе экстрактов зерновых и кокоса, обеспечивает нежное и в то же время эффективное очищение
- Специальный дезодорирующий запах нейтрализует неприятные запахи и придает коже аромат свежести

#### Артикул

2162 400 мл

\* Торговая марка, принадлежащая компании Cognis Deutschland GmbH & Co.

## УХОД ЗА ТЕЛОМ – ЛОСЬОН/ГЕЛЬ

## BODY SERIES Концентрированное жидкое мыло для рук

**Артикул**

2171 250 мл

Мыло с приятным ароматом свежести, которое не только очищает, но и увлажняет Вашу кожу.

**Основные характеристики**

- Мыло с приятным ароматом свежести, которое не только очищает, но и увлажняет Вашу кожу
- Благодаря своей увлажняющей формуле придает коже рук ощущение увлажненности, делая ее гладкой и нежной
- Легко смывается, на раковине не остается мыльной пленки
- На флаконе есть насадка в виде помпы-дозатора для удобного использования
- Имеет сбалансированный уровень pH, нежное, подходит для всех типов кожи
- Протестировано для минимизации риска появления раздражения
- Одного флакона хватает, чтобы вымыть руки 450 раз

**Компоненты**

- Очищающий комплекс PLANTAREN™\*, разработанный на основе экстрактов зерновых и кокоса, является биоразлагаемым и обеспечивает нежное и в то же время эффективное очищение
- Специальный аромат не только контролирует, но и нейтрализует неприятные запахи

\* Торговая марка, принадлежащая компании Cognis Deutschland GmbH & Co.

**Способ применения**

Используйте насадку в виде помпы-дозатора, что обеспечит Вам экономное использование; нажмите на нее один раз, разотрите мыло между ладонями под струей проточной воды, тщательно смойте.

## BODY SERIES Allano™ Лосьон для рук и тела

**Артикул**

6863 250 мл

Чудесный лосьон, который создает барьер, защищающий Вашу кожу от потери влаги. Нежно ухаживает за огрубевшей и сухой кожей, смягчая и успокаивая ее.

**Основные характеристики**

- Чудесный лосьон, который превращается в пенку
- Увлажняющий лосьон с защитными и успокаивающими свойствами создает невидимый барьер, предотвращающий потерю кожей влаги
- Мгновенно впитывается кожей, не оставляет жирной пленки
- Достаточно действенный для мужчин, достаточно мягкий для женщин, достаточно нежный для детей

**Компоненты**

- Содержит аллантоин и силикон, смягчающие и успокаивающие обветренную или обожженную на солнце кожу

**Способ применения**

Используйте ежедневно, чтобы получить наилучший результат.



## BODY SERIES Шариковый дезодорант и антиперспирант



Шариковый дезодорант и антиперспирант обеспечивает надежную защиту от потовыделения и неприятного запаха до 48 часов.

**Основные характеристики**

- Шариковый дезодорант-антиперспирант
- Обеспечивает надежную защиту от неприятного запаха до 48 часов: Вы можете быть уверены в действенности этого средства
- Надолго защищает от потовыделения, даря Вам ощущение свежести и уверенности в себе
- Благодаря прозрачной формуле быстро высыхает и минимизирует вероятность появления белых пятен на одежде

**Компоненты**

- Содержит эксклюзивный ягельный комплекс Lichen Plus Complex, нейтрализующий неприятные запахи
- Свежий аромат одинаково хорошо подходит как женщинам, так и мужчинам

**Способ применения**

Нанесите на чистую кожу подмышек. Используйте ежедневно для оптимального результата.

**Артикул**

2178 100 мл

## BODY SERIES Спрей-дезодорант и антиперспирант



Дезодорант-антиперспирант в форме спрея обеспечивает продолжительную защиту от потовыделения и неприятного запаха.

**Основные характеристики**

- Дезодорант-антиперспирант в форме спрея
- Обеспечивает защиту от потовыделения и неприятного запаха до 48 часов: Вы можете быть уверены в действенности этого средства
- Благодаря прозрачной формуле быстро высыхает и минимизирует вероятность появления белых пятен на одежде

**Компоненты**

- Содержит эксклюзивный ягельный комплекс Lichen Plus Complex, нейтрализующий неприятные запахи
- Свежий аромат одинаково хорошо подходит как женщинам, так и мужчинам

**Способ применения**

Нанесите на чистую кожу подмышек. Используйте ежедневно для оптимального результата.

**Артикул**

2177 200 мл/130 г

## BODY SERIES Твердый дезодорант и антиперспирант



Эффективная защита от потовыделения и неприятного запаха.

### Основные характеристики

- Эффективная защита от потовыделения и неприятного запаха
- Обеспечивает защиту от потовыделения и неприятного запаха до 48 часов: Вы можете быть уверены в действенности этого средства
- Оптимальное действие дезодоранта гарантировано
- Прозрачный сухой дезодорант
- Прозрачный дезодорант не оставляет следов на одежде
- Имеет сбалансированный уровень pH

### Компоненты

- Цитрусово-цветочный аромат одинаково хорошо подходит и мужчинам, и женщинам

### Способ применения

Нанесите на чистую кожу подмышек. Используйте ежедневно для оптимального результата.

### Артикул

100276 75 мл/75 г

## КОМПОНЕНТЫ СРЕДСТВ ДЛЯ УХОДА ЗА ТЕЛОМ

	Плантарен (Plantagen™)*	Протеин овса	Глицерин	Мед	Алюминиево-циркониевый трихлорид рекс GLY	Производная миндального масла	Этил гексил метоксицинамат и оксибензон (солнцезащитные фильтры)	Аллантоин	Протеин
BODY SERIES Мыло 3-в-1	▶					▶			
BODY SERIES Концентрированное жидкое мыло для рук	▶								
BODY SERIES Освежающий гель для тела	▶	▶							
BODY SERIES Увлажняющий лосьон для рук и тела							▶		
BODY SERIES G&H Лосьон для тела			▶	▶				▶	
BODY SERIES G&H Шампунь для тела			▶	▶					▶
BODY SERIES ALLANO Лосьон для рук и тела								▶	
BODY SERIES Твердый дезодорант и антиперспирант					▶				
BODY SERIES Шариковый дезодорант и антиперспирант									
BODY SERIES Спрей-дезодорант и антиперспирант					▶				
BODY SERIES Мыло-дезодорант для тела					▶				

\* ТОРГОВАЯ МАРКА, ПРИНАДЛЕЖАЩАЯ КОМПАНИИ COGNIS DEUTSCHLAND GMBH & CO.

# УХОД ЗА ТЕЛОМ/АКСЕССУАРЫ

## AMWAY™ TRAVEL TRIO™ Набор из трех емкостей для средств по уходу за телом

Набор представляет собой три пустых флакона емкостью 100 мл каждый. Набор удобно брать с собой в путешествия или на спортивные занятия. Флаконы могут использоваться по отдельности или соединяться вместе под одной большой крышкой.



### Основные характеристики

- Три пустых емкости, в которых Вы можете хранить Ваши любимые средства Amway по уходу за телом.
- Небольшой размер – удобно носить с собой, куда бы Вы ни отправились.
- Прозрачные крышки удобно соединяют три флакона в один набор.
- К набору прилагаются 10 водостойких наклеек (2 шт. SATINIQUET™, 2 шт. BODY SERIES, 1 шт. PROTIQUET™, 5 шт. чистых наклеек).
- Удобен для путешествий – можно проносить с собой в самолет (в соответствии с правилами перевоза жидкостей на борту самолета).

### Способ применения

Наполните емкости любыми средствами по уходу за телом. Приклейте к флаконам наклейки с названием соответствующего средства.

#### Артикул

107211 3 x 100 мл

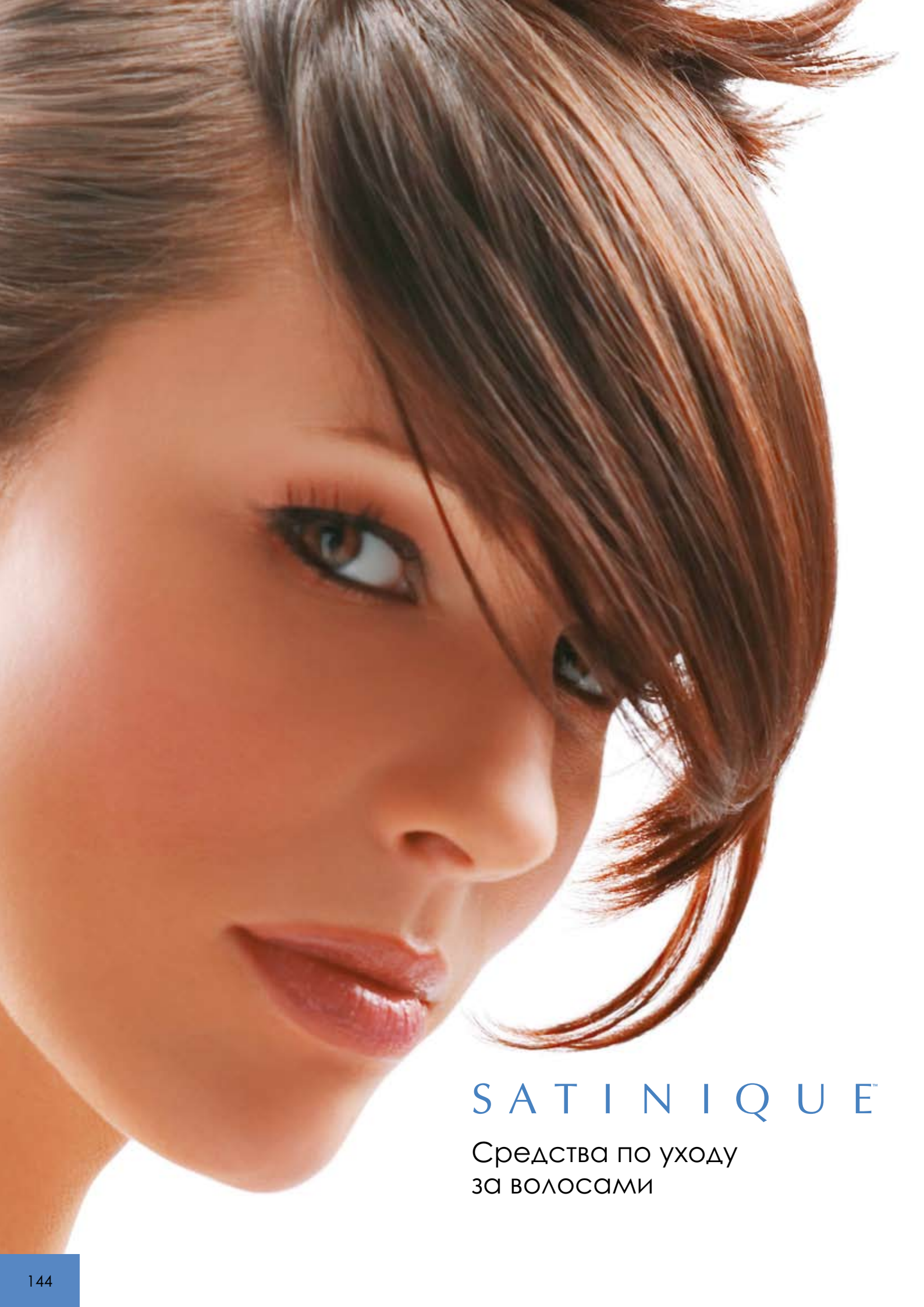

# SATINIQUE™

Средства по уходу  
за волосами



Бренд SATINIQUETM излучает энергию здоровья и красоты благодаря усовершенствованным технологиям производства. В своих формулах мы воспроизводим лучшие достижения природы и используем новейшие разработки мировых ученых в сфере восстановления липидов, а также применяем результаты работы собственной команды исследователей. Наши формулы проверены клиническими исследованиями, они отвечают современным требованиям рынка, которые постоянно изменяются. Достижения бренда SATINIQUE высоко оценили всемирно известные парикмахеры и стилисты. Ни одна другая торговая марка не может продемонстрировать столь уникальное сочетание науки и красоты, позволяющее одновременно восстановить, укрепить и защитить Ваши волосы – уже после первого использования средств линии SATINIQUE.



С продукцией линии SATINIQUE Ваши клиенты могут чувствовать себя уверенно, зная, что индивидуальные потребности их волос обеспечиваются наилучшим образом благодаря системе инструкций, которая позволит Вашим клиентам правильно подобрать средства для волос. Независимо от того, идет ли речь о шампуне или бальзаме-ополаскивателе, SATINIQUE может предложить Вам отдельный продукт или целую серию средств для того, чтобы у Вас были блестящие, эластичные и здоровые волосы – каждый день, зимой и летом. SATINIQUE – это зарегистрированная торговая марка корпорации Altifcor Inc. и эксклюзивная линия продукции компании Amway. Торговая марка SATINIQUE является свидетельством нашей приверженности идее качества, проведенных научных исследований и честности, а также соблюдения высоких стандартов производства.



# ИСТОРИЯ

Давайте оглянемся на историю возникновения и развития линии средств по уходу за волосами SATINIQUE™ за последние 40 лет.

**Начало 1960-х:** Жизнь была значительно проще и спокойнее, когда компания Amway представила на рынке свои первые средства по уходу за волосами, а именно Шампунь AMWAY™, Концентрированный шампунь-гель и кремообразное средство для укладки волос – «Парикмахерская AMWAY».

**1965:** Крем-ополаскиватель для волос SATINIQUE стал новым достижением в сфере ухода за волосами.

**1969:** «С этого начинаются красивые волосы» – этот популярный рекламный слоган озаменовал начало новой эры, марка SATINIQUE начала движение в новом направлении. Дебютировала полная коллекция средств SATINIQUE, в состав которой входили: Шампунь-кондиционер и Лак для волос.

**1974:** На рынке появляется Средство по уходу за волосами с протеинами. Работающие над разработкой средств SATINIQUE ученые вводят результаты новых исследований и тестирований в практику и обогащают формулы средств SATINIQUE протеинами, узнав об их свойстве укреплять волосы.

**1982:** «Ничто не может сравниться с системой». Шампунь против перхоти SATINIQUE стал «первой ласточкой» полной Системы средств против перхоти SATINIQUE, которая включает Кондиционер-ополаскиватель.

**1990:** Запущена новая линия средств для укладки волос и моделирования причёсок SATINIQUE: она дополнила ассортимент средств для ухода за волосами Гелем и Муссом для моделирования причёсок.

**1993:** «Иди в ногу со временем!» Жизнь начала изменяться быстрее, и идея соединить шампунь и кондиционер в одном средстве открыла современным деловым людям возможности более удобного ухода за волосами. Команда отдела исследований и разработки превзошла себя, создав Легкий шампунь-кондиционер 2-в-1. Эффективное одновременное очищение и кондиционирование волос, которое предлагает это средство, не имеет ничего общего с другими подобными средствами, разработанными только для мужчин или семей, которые часто путешествуют. Эта формула оказалась настолько уникальной благодаря своим свойствам отлично исполнять обе поставленные перед ней задачи, при этом не оставляя на волосах неприятного налета, что мы сразу решили защитить ее патентом.

**1993:** «Близость и индивидуальность». Для удовлетворения всех запросов и требований клиентов, которые стремятся получить что-то более индивидуальное, например, специальные средства именно для своего типа волос и своих предпочтений причёсок, торговая марка SATINIQUE создала Систему свободного выбора, которая состоит из нескольких линий средств – для сухих,

жирных, окрашенных волос, волос, которые подвергались химической обработке, а также для нормальных волос. Формулы средств предназначены специально для каждого отдельного типа волос.

**1994:** Инвестиции и инновации окупались в очередной раз, добавив к линии средств SATINIQUE больше природных скрабов, чем когда-либо, с ее новым увлажняющим кондиционером – Копайским бальзамом. Копайский бальзам привнес идею понимания важности защиты окружающей среды, входя в состав продукции SATINIQUE, потому что копайские деревья выращивают ради их плодов, и это способствует сохранению влажных тропических лесов.

**1994:** «Глубокие размышления приводят к выводу: необходимо глубокое увлажнение». Во всем мире внешний вид имеет очень важное значение, поэтому проявляется повышенный интерес к средствам, способным сделать лицо более выразительным и улучшить его состояние. Это было оптимальное время для введения таких средств для специального ухода, как Интенсивная восстанавливающая маска для поврежденных волос. Популярность средств для специального ухода, дающих великолепные результаты, увеличивалась, обеспечивая как эмоциональное желание улучшить внешний вид волос, так и реальную потребность оздоровить их изнутри, компенсируя таким образом повреждение.





**1999:** Ученые, которые разрабатывали средства SATINIQUE, изобрели специальное вещество, ответственное за здоровье волос! Революционные открытия лаборатории по исследованию и разработке в городе Эйда, штат Мичиган, сделали возможным появление новой липидной технологии, которая теперь находится в основе продукции под торговой маркой SATINIQUE. Это уникальное научное открытие позволило фактически восстанавливать волосы, компенсируя липиды (натуральные жиры), потерянные волосами. Это специальное вещество, способное обеспечить впечатляющие результаты, было названо Системой восстановления волос с керамидами Ceramide Infusion System, или сокращенно – СВК.

**1999:** Ведущие эксперты мира одобряют продукцию марки SATINIQUE. Ее состав и формула СВК были настолько уникальны, что обратили на себя внимание всемирно признанного парикмахера и стилиста Джона Гиллеспи. Джон – настоящий мастер своего дела, у него двадцатилетний стаж работы парикмахером-стилистом, он стал лауреатом многих международных наград в сфере парикмахерского искусства. Джон Гиллеспи – владелец двух элитных салонов в Англии, а его услуги пользуются необычайным спросом в индустрии шоу-бизнеса. Благодаря своему огромному опыту обучения технике моделирования причесок и разработки стиля, он дает ценные советы команде SATINIQUE.

Джон идеально подходит на роль эксперта, уполномоченного представлять торговую марку SATINIQUE.

**Февраль 2006 года:** Новое потрясающее лечебное средство SATINIQUE Сыворотка для ухода за кожей головы акцентирует внимание на уходе за корнями волос и кожей головы. Это – кульминация новейших экспериментов в сфере сочетания науки, природы и просто роскошных волос.

**Август 2006 года:** Появляется новая линия для восстановления и защиты окрашенных волос – Уход за окрашенными волосами SATINIQUE. Ее средства содержат компоненты, которые нежно очищают и кондиционируют волосы, одновременно защищая их цвет и надолго сохраняя блеск.



# НАУКА УХОДА ЗА ВОЛОСАМИ

Система восстановления волос с керамидами Ceramide Infusion System – это уникальная липидная технология, которая берет свое начало в исследованиях по уходу за кожей.

Волосы подвергаются повреждениям каждый день из-за воздействия химических веществ, укладки, мытья, расчесывания щеткой или гребешком.

Очень нежные волосы можно повредить даже после пребывания на открытом солнце, или от трения о полотенце во время вытирания, или о подушку во время сна.



Д-р Филипп Верц

Доктор Филипп Верц, ведущий ученый в сфере технологий восстановления липидов/керамидов Университета Айовы, провел широкомасштабное исследование, подтвердившее эффективность средств по уходу за волосами линии SATINIQUE™. Именно он в составе специальной группы исследователей определил липидные компоненты комплекса клеточной мембраны (ККМ). ККМ состоит из структурных липидов и протеинов, являющихся неотъемлемой частью состава волос. ККМ находится между клетками кутикулы и кортикального слоя, исполняя роль «цемента», который крепко соединяет эти клетки.

Ответ средств SATINIQUE на плохое состояние волос – это Система восстановления волос с керамидами (СВК) – уникальная липидная технология, фактически восстанавливающая поврежденные участки волос, компенсируя этим потерянные липиды именно такими же липидами, из которых состоят настоящие волосы. Липиды и протеины в составе СВК – это те вещества, из которых состоит ККМ натуральных волос.





# РАЗРАБОТКА

Именно благодаря СВК торговая марка SATINIQUE остается вне конкуренции. СВК проникает в кутикулу, компенсируя потерянные липиды, и восстанавливает волосы, заполняя место разрушенного ККМ.

Для подтверждения восстанавливающей функции СВК, которая входит в состав нашей продукции, было проведено несколько исследований:

Просвечивающая электронная микроскопия (ПЭМ) – Университет Айовы. В процессе этого тестирования мы исследовали образцы поперечного разреза волоса с целью определить, восстанавливается ли ККМ в волосах с низким уровнем содержания липидов после применения средства SATINIQUE.

Тонкослойная хроматография/фотоденситометрия – Университет Айовы. В процессе этого тестирования мы определили количество/тип липидов, которые проникли в волосяной ствол, чтобы возобновить возможность восстановления липидов в волосах с низким содержанием липидов путем использования средства SATINIQUE.

Расчесывание в сочетании с растровой электронной микроскопией (РЭМ). В процессе этого тестирования было подтверждено, что СВК защищает кутикулу от повреждения.

Исследование с нанесением муравьиной кислоты для демонстрации пористости волос. Чем больше повреждены волосы, тем пористее кутикула, поэтому для того, чтобы муравьиная кислота проникла в середину волоса, нужно значительно меньше времени.

Сохранение влаги. Цель этого исследования – определить возможность волос удерживать или сохранять влагу/воду после обработки средством SATINIQUE.

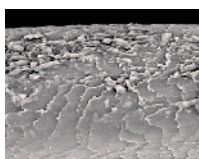

#### До применения

Хлопья кутикулы подняты и частично разрушены. Уровень содержания влаги и керамидов понижен.

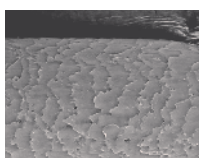

#### После применения

После применения Легкого шампуня-кондиционера SATINIQUE уровень содержания керамидов и влаги восстанавливается, это улучшает состояние волос. Хлопья кутикулы плотно прилегают друг к другу, защищая волосы от ежедневного повреждения, причиной которого является влияние окружающей среды. Волосы становятся блестящими и послушными.

## Система восстановления волос с керамидами Ceramide Infusion System

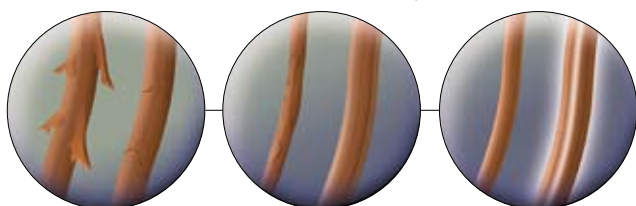

Восстановление

Укрепление

Защита



# КОЖА ГОЛОВЫ – ОБРАТИТЕ НА НЕЕ ВНИМАНИЕ

**Искусство ухода за волосами начинается с кожи головы, поэтому мы приведем несколько интересных фактов:**

- Рост каждого нового волоса начинается в коже головы. Именно отсюда берет свое начало каждый волосок на Вашей голове.
- Здоровая кожа головы – это основа для здоровых, густых, гладких, крепких и блестящих волос.
- В среднем на голове находится приблизительно 115 000 фолликул, из которых растут волосы, создавая шевелюру на Вашей голове.
- Естественный цикл роста каждого волоса от 2 до 6 лет. Фолликул некоторое время отдыхает, после чего начинает растить новый волос, который называется волосным стволом.
- В тот момент, когда волос появляется из фолликула, он уже полностью сформирован.
- Все волосы, которые мы видим на своей голове, полностью кератинизированные. Это значит, что волос состоит из неживых клеток.

**Какие вредные факторы влияют на волосы и кожу головы?**

- Плохое состояние здоровья кожи головы становится причиной недостаточного питания волосных фолликул.
- Нарушается баланс жира и влаги в коже головы.
- Разрушается природный барьер кожи головы на пути испарения влаги – именно это становится причиной обезвоживания и может привести к шелушению кожи, зуду, которые не имеют ничего общего с перхотью.

**Перхоть или сухая кожа головы?**

Сухая и/или плохо подпитанная кожа головы начинает шелушиться и остается на волосах в виде хлопьев, которые часто ошибочно принимают за перхоть. Люди тратят много времени, денег и усилий, чтобы избавиться от несуществующей проблемы «перхоти», тогда как единственной их проблемой – это шелушение сухой кожи в результате потери ею влаги. Перхоть – это особенное состояние кожи головы, причиной которого является ускоренный рост волос и отмирание клеток, из-за чего появляются большие хлопья. Кожа головы, так же как и вся наша кожа, постоянно сбрасывает с себя скопления отмерших клеток. Эти скопления слишком маленькие, чтобы их можно было увидеть. И хотя причина ускоренного роста и отмирания клеток не изучена до конца, это явление приводит к тому, что отмершие клетки кожи собираются в большие скопления плоской формы, которые мы называем хлопьями перхоти.



Когда здоровый волос теряет свои липиды и протеины, ККМ разрушается. С ослаблением ККМ защитные клетки кутикулы отдаляются друг от друга, ее хлопья поднимаются, создавая щели, через которые испаряется влага, – так появляются поврежденные волосы. В результате волосы становятся сухими, непослушными и нездоровыми.

Со средствами SATINIQUET™ потерянные липиды и протеины можно восстановить. С Вашей рекомендацией Ваши клиенты смогут правильно выбрать средства, которые подходят для их типа волос и соответствуют их индивидуальным потребностям, благодаря чему позже они получат блестящие здоровые волосы. Вы также можете посоветовать своим клиентам способы, используя которые они смогут защитить свои волосы, лишней раз не подвергая их опасности повреждения.

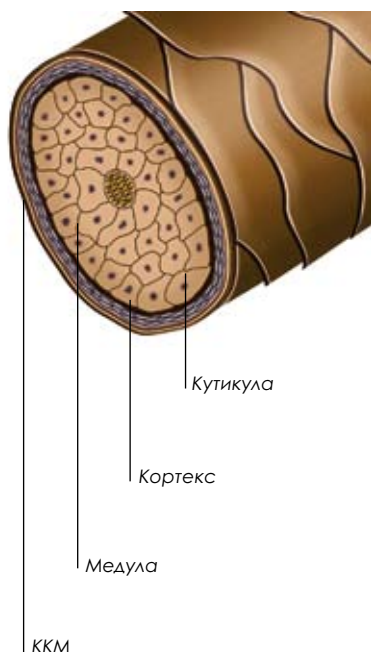

### Структура волос

Наши волосы состоят из нескольких частей – и, соответственно, существует несколько способов ухода за ними.

- Структура волосяного ствола (одного волоса) крепкая, а основной ее внутренний слой называется кортексом. Кортекс состоит из протеинового кератина.
- Кортекс окружен кутикулой – внешней оболочкой, которая состоит из 5-10 слоев. Кутикула помогает кортексу сохранять влагу и защищает его от повреждений. Слои кутикулы можно разрушить во время моделирования причесок, сушки волос феном и т. д., из-за этого кортекс остается оголенным и незащищенным. Так появляются посеченные кончики.
- Слой ККМ – это клееобразный слой, «склеивающий» и удерживающий все слои, из которых состоит волос.

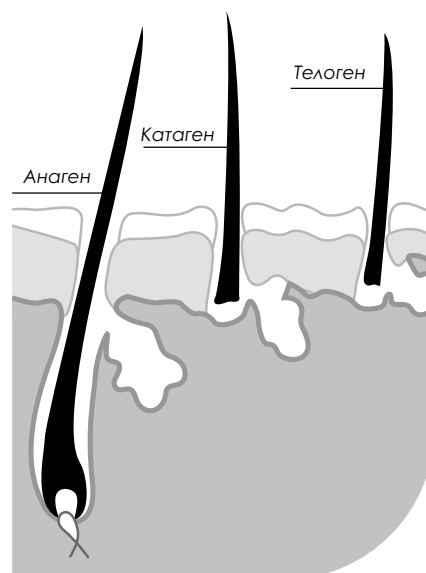

### Цикл роста волос

- Анагеновая фаза роста волос – это время, когда волос активно растет. В среднем волосы растут со скоростью приблизительно 1,27 см в месяц. Волос, или волосяной ствол, как правило, достигает своей максимальной длины за 3 года, хотя эта фаза может продолжаться от 2 до 6 лет.
- В обычных условиях, в любой момент приблизительно 85% наших фолликул пребывают в состоянии роста (в анаген-фазе).
- Катагеновая фаза цикла роста волос относится к промежутку времени, когда волосяной фолликул прекращает вырабатывать клетки и прерывается связь между ростом клеток и фолликулом. Эта фаза продолжается приблизительно 3 недели.
- Телогеновая фаза – короткий «перерыв» между фазами, когда фолликул отдыхает перед тем, как начать вырабатывать клетки и растить новый волос. Эта фаза покоя продолжается до 3 месяцев.
- Результат: волос в телоген-фазе остается на своем месте в коже головы, держась за нее своим корнем. Это возможно только благодаря тому, что корень волоса больше, чем отверстие фолликула. В результате, во время расчесывания или массажа головы Вы вычешете этот волос, но вскоре на его месте начнет расти новый.

# ПРИЧИНЫ ПОВРЕЖДЕНИЯ ВОЛОС

## Каждый день волосы теряют липиды в результате:

- расчесывания их гребешком или щеткой
- мытья
- термической обработки во время укладки, в результате использования фена, приспособлений для выпрямления волос и бигуди
- химической обработки во время укладки или трения о подушку во время сна
- повреждения УФ-лучами во время пребывания на открытом солнце
- загрязнения окружающей среды



1. Здоровый волос



2. Поврежденный волос

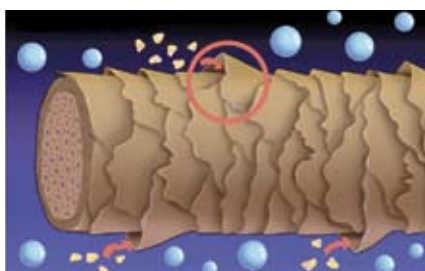

3. Восстановление керамидов



4. Восстановленный ККМ – Кондиционированный волос

Технология СВК восстанавливает волосы, компенсируя утраченные керамиды: СВК начинает возвращать волосам их природное здоровое состояние, восстанавливая потерянные липиды и протеины, которые естественным образом содержатся в Комплексе клеточной мембраны. Без этого шага процесс потери влаги и повреждения волос будет продолжаться.

## ПРОЦЕСС ВОССТАНОВЛЕНИЯ КЕРАМИДОВ

Одной из отличительных особенностей шампуней и бальзамов-ополаскивателей линии SATINIQUET™ является Система восстановления волос с керамидами (СВК), которая проникает в ствол волоса, восстанавливая содержание структурных липидов и естественный уровень увлажненности волоса, снизившийся в результате физического повреждения или неблагоприятного воздействия окружающей среды. Чтобы рассказать Вашим клиентам более подробно о том, как действует СВК, слева приведены увеличенные изображения волос и соответствующие пояснения к ним.

1. В данном случае чешуйки кутикулы лежат ровно, плотно прилегая друг к другу, а их края остаются относительно гладкими. В месте, помеченном кружком, показан Комплекс клеточной мембраны (ККМ). ККМ действует на волосы подобно клею. Он «склеивает» чешуйки кутикулы и нижнего, кортикального слоя, таким образом способствуя сохранению влаги внутри волоса. ККМ состоит из керамидов и протеинов.
2. Если волос поврежден, ККМ обламывается, а влага, керамиды и протеины теряются. Чешуйки кутикулы поднимаются, и этот верхний слой волоса становится значительно менее гладким. Это приводит к тому, что волосы становятся сухими, ломкими и непослушными. Поверхность волоса утрачивает блеск, волосы становятся более уязвимыми для дальнейшего повреждения.
3. При применении средств линии SATINIQUET Система восстановления волос с керамидами, содержащая протеины и масло семян лимнантеса белого для повышения уровня увлажненности волос, глубоко проникает в ствол волоса, устраняя физические повреждения и восстанавливая утраченную клеточную мембрану.
4. В результате применения средств линии SATINIQUET, содержащих СВК:
  - восстанавливается Комплекс клеточной мембраны (ККМ);
  - чешуйки кутикулы более плотно прилегают друг к другу, восстанавливается уровень содержания влаги;
  - волосы становятся более прочными и эластичными, что повышает их сопротивляемость внешним повреждениям и делает их менее ломкими.

### ...Восстановление

Проникает в глубь волос и восстанавливает ККМ

### ...Укрепление

Делает волосы более прочными и эластичными

### ...Защита

Образует защитный барьер для предупреждения потери влаги и защищает волосы от физических повреждений



# SATINIQUE УХОД ЗА ОКРАШЕННЫМИ ВОЛОСАМИ

Сегодня многие люди стараются выразить свой индивидуальный стиль, окрашивая свои волосы. Существует много возможностей преобразования – от осветления и насыщения цвета до окрашивания во все цвета радуги. Какой бы образ Вы ни выбрали, главное – получить яркий результат. Цвет волос должен быть интенсивным, блестящим и красивым.

Система ухода за окрашенными волосами защищает, укрепляет и продлевает жизнь цвета Ваших волос. Она обеспечивает мощные, но одновременно мягкие защитные средства, которые принесут Вашим волосам дополнительную пользу.

## Комплекс защиты цвета

В основе средств линии SATINIQUE для окрашенных волос лежит эксклюзивная запатентованная смесь класса экстра-люкс, известная под названием Комплекс защиты цвета, а также другие высококачественные компоненты, которые обеспечивают максимальную защиту и существенно продлевают жизнь цвета.

Комплекс защиты цвета содержит такие компоненты, как:

- Силикон и масло лимнантеса белого. Помогают разглаживать чешуйки кутикулы, укрепляют волосяную фолликул, укрепляют сам волос, придают ему глянцевый блеск.
- Вещество Meadowquat, полученное из масла лимнантеса белого, имеет положительный заряд. Помогает защитить внутреннюю структуру волоса от всех видов повреждений – термообработки, химической обработки и укладки. Предотвращает повреждение химическими веществами и восстанавливает пораженные участки.

## Увлажняет волосы

- Этилендиаминтетраацетат тетранатрия. Сочетается с позитивно заряженными ионами металлов, которые содержатся в воде, изолируя и нейтрализуя факторы повреждения цвета, такие как наслоение ионов металлов.
- Глицерин. Смягчает и разглаживает каждый волос, обволакивая его слоем влаги. Впитывает влагу из воздуха и таким образом увлажняет волосы.

Комплекс защиты цвета создает невесомый герметичный слой, который обволакивает каждый волос, разглаживая и увлажняя Ваши волосы, сохраняя насыщенность цвета на долгое время!

В достижении исключительных результатов Комплекс защиты цвета опирается на следующие передовые научные технологии:

- **Блокирование ионов.** Молекулярная структура Вашего волос имеет негативный заряд. Среди ионов, содержащихся в воде, есть ионы металлов и минералов с позитивным зарядом. Поскольку противоположные заряды притягиваются, эти позитивно заряженные ионы металлов стремятся соединиться с негативно заряженными волосами. Именно металлы и минералы являются причиной потускнения яркого цвета волос. Вещества, которые блокируют ионы, нейтрализуют факторы повреждения цвета, так же как наслоение ионов металлов. Предотвращая соединение волос с ионами металлов и минералов, они сохраняют насыщенность цвета волос.
- **УФ-фильтры.** Эти компоненты создают внешний защитный слой. Они становятся щитом, который отражает УФА- и УФВ-лучи, обеспечивая высокий уровень защиты от солнечных лучей. Цвет остается внутри волос, вредные факторы – на поверхности.



# КЛАССИФИКАЦИЯ ТИПОВ ВОЛОС

В современном мире Ваши волосы постоянно подвергаются неблагоприятному воздействию как факторов окружающей среды, в частности, интенсивному солнечному облучению, так и повседневных процедур по уходу за волосами, таких как сушка феном.

Определение типа и структуры волос Вашего клиента – это ключ к ответу на вопрос, какая комбинация средств подойдет ему лучше всего. Предложите своему клиенту пройти приведенный ниже тест, чтобы увидеть, к какому из 5 типов принадлежат его волосы. Просто попросите своего клиента взять один волос и натянуть его между большим и указательным пальцами.

Нормальные волосы –	волос прочный и упругий на ощупь.
Тонкие волосы –	волос почти не чувствуется между пальцами, такие волосы электризуются и выглядят неопрятно.
Сухие волосы –	волосы на ощупь напоминают солому, иногда вьются вследствие утери чешуек кутикулы и на конце раздваиваются.
Жирные волосы –	пряди безвольно свисают, не поднимаясь у корня. Совсем или почти нет объема.
Перхоть –	эту проблему легко распознать, поскольку хлопья перхоти заметны в волосах.

## Нормальные волосы

**Характеристики:** волос прочный и упругий на ощупь.

**Видимые признаки:** только что вымытые и уложенные, такие волосы отличаются красивым здоровым блеском.

**Необходимый уход:** нормальные волосы требуют дополнительного увлажнения на кончиках.

**СОВЕТ:** для расчесывания мокрых волос всегда используйте гребешок с большими редкими зубьями, при этом расчесывайте волосы, начиная с кончиков, и постепенно двигайтесь вверх.

## Жирные волосы

**Характеристики:** волосы не выглядят пышными, а прическа – объемной из-за того, что пряди волос прилипают к коже головы и не приподнимаются у корней. Это происходит вследствие излишка кожного жира, который выделяется особенно интенсивно в период гормональных всплесков (например, в период пубертата или беременности), слишком активных занятий спортом или тяжелого физического труда, а также вследствие чрезмерного солнечного облучения или избытка средств для укладки волос, которые утяжеляют волосы и не дают им подняться.

**Видимые признаки:** тяжелые, повисшие пряди. Недостаток объема или его полное отсутствие.

**Необходимый уход:** очень жирные волосы требуют ежедневного мытья.

### СОВЕТЫ:

- Если у Ваших волос жирные корни, но не кончики, наносите бальзам-ополаскиватель только на кончики.
- Для расчесывания мокрых волос всегда используйте гребешок с большими редкими зубьями, при этом расчесывайте волосы, начиная с кончиков, и постепенно двигайтесь вверх.
- Чтобы промыть волосы, используйте только слегка теплую воду, потому что горячая вода будет стимулировать кожу головы выделять жир в еще большем количестве.
- Старайтесь не расчесывать волосы слишком долго и часто, поскольку это стимулирует деятельность сальных желез кожи головы и приводит к выделению жира в большом количестве.







## Сухие волосы

**Характеристики:** волосы становятся сухими, если железы кожи головы не вырабатывают достаточного количества жира, чтобы покрыть поверхность волос защитным слоем и предотвратить испарение влаги. Окрашивание, частая завивка или термическая укладка могут сделать сухими нормальные волосы, так как структура волос при таких процессах повреждается и больше не может надежно удерживать влагу внутри волоса. Поврежденные волосы становятся слабыми, хрупкими, легко ломаются и в то же время становятся жесткими, а кончики волос расщепляются. У людей среднего возраста волосы также могут стать сухими, когда начинают седеть. Это связано с тем, что кожа головы в этом возрасте начинает вырабатывать меньше жира. Чрезмерное солнечное облучение и хлорированная вода вызывают такой же негативный эффект, пересушивая волосы.

**Видимые признаки:** вьющиеся, растрепанные волосы. Неэластичная, жесткая структура. Кончики волос расщеплены.

**Необходимый уход:** сухие или поврежденные волосы следует мыть не чаще, чем необходимо. Таким волосам нужен уход, направленный на восполнение утраченной влаги. Волосы, сухие от природы, после химической обработки и укладки, как правило, теряют больше влаги, чем нормальные и жирные волосы.

**Лечение и уход:** восстановите утраченную влагу и вдохните в свои волосы новую жизнь при помощи лечебных средств.

### СОВЕТЫ:

- Намокая, сухие посеченные волосы становятся еще более ломкими и уязвимыми, а значит, если Ваши волосы принадлежат именно к этому типу, не трите их особенно энергично во время мытья головы.
- Чтобы высушить после мытья сухие волосы, заверните их в полотенце и легонько сожмите, чтобы отжать остатки воды.
- Никогда не расчесывайте такие волосы влажными. Чтобы распутать спутанные волосы, всегда используйте гребешок с большими редкими зубьями.
- Защищайте свои волосы от ультрафиолетового облучения.

## Тонкие волосы

**Характеристики:** тонкие волосы часто безвольно свисают отдельными прядями и совсем не имеют объема. При этом они не обязательно должны быть жирными, просто их немного или они не приподняты у корней и им не хватает пышности. Такие волосы обычно слабо чувствуются между пальцами.

**Видимые признаки:** выглядят слабыми, безвольно свисают отдельными прядями. Могут легко электризоваться и выглядеть растрепанными.

**Необходимый уход:** тонкие волосы не должны подвергаться значительной химической или механической обработке. От этого они становятся более ломкими.

**Лечение и уход:** восстановите утраченную влагу и вдохните в свои волосы новую жизнь при помощи лечебных средств.

**СОВЕТ:** никогда не расчесывайте такие волосы влажными. Чтобы распутать спутанные волосы, всегда используйте гребешок с большими редкими зубьями.

## Волосы, страдающие от перхоти

**Характеристики:** перхоть – это явление, называемое гиперкератинизацией; оно означает, что клетки кожи головы стареют слишком быстро и так же быстро затвердевают в кератинизированной форме. Как правило, клетки кожи стареют упорядоченно и в свое время опадают или вычесываются. Если же в одно и то же время отмирает слишком много клеток, они скапливаются, образуя жесткие чешуйки, которые уже нельзя легко и незаметно вычесать или смыть во время мытья головы.

**Видимые признаки:** в волосах заметны белые хлопья.

**Необходимый уход:** перхоть может появиться независимо от того, сухая или жирная у Вас кожа головы, даже после химической обработки волос. Иногда нечто похожее на перхоть может появиться, если недостаточно часто причесывать или мыть волосы, – такие симптомы исчезнут, как только Вы вновь начнете регулярно причесываться и мыть голову.

### СОВЕТЫ:

- Если у Вас сухая кожа головы, тщательно расчесывайте свои волосы – это будет стимулировать деятельность сальных желез кожи головы.
- Расчесывание волос перед мытьем головы приподнимает чешуйки перхоти, и их значительно легче смыть.
- Когда Вы моете голову шампунем, следите за тем, чтобы тщательно промывать волосы водой.
- Заботьтесь о чистоте своих щеток и гребешков для волос. Замачивайте их раз в неделю в растворе теплой воды с мягким очистительным средством, через полчаса тщательно промывайте их водой и давайте им высохнуть.

# ОСНОВЫ СТИЛЯ

Моделирование причесок состоит из двух этапов – основы, или собственно моделирования, и завершения, то есть закрепления. Основные средства, как правило, используют для моделирования причесок, чтобы придать волосам желаемую форму, объем, фактуру и сделать их более послушными. Завершающие средства необходимы для того, чтобы зафиксировать полученную прическу и сохранить ее в неприкосновенности на протяжении дня, придавая Вам уверенность в том, что Ваша прическа до вечера останется такой, какой Вы создали ее с утра. Все средства для моделирования причесок классифицируются по степени фиксации, чтобы помочь пользователям определить, какое из них лучше всего соответствует их потребностям.

Если клиент с осторожностью относится к использованию таких средств вообще, тогда порекомендуйте ей/ему попробовать одно из средств со слабой/естественной фиксацией. Если же она/он отдает предпочтение более причудливым и сложным прическам, посоветуйте воспользоваться средствами с более сильной фиксацией, например, такими, как Фиксирующий лак для завершения формирования прически от SATINIQUE™. Длина волос также влияет на правильный выбор средств для моделирования: прически из длинных волос лучше делать с помощью муссов, тогда как гели лучше подойдут для коротких стрижек и особенно для мужских причесок.

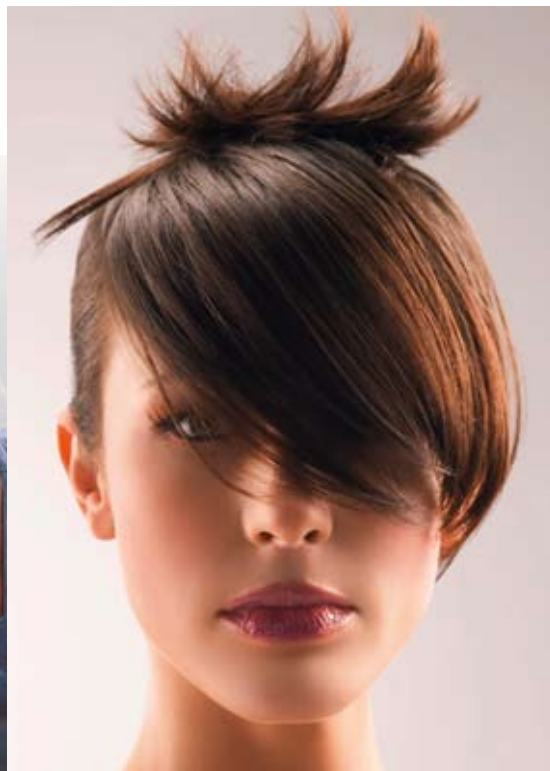

СЛАБАЯ  
ФИКСАЦИЯ

СРЕДНЯЯ  
ФИКСАЦИЯ

СИЛЬНАЯ  
ФИКСАЦИЯ



Каждое средство для укладки волос SATINIQUE имеет определенную степень фиксации: 1 = слабая фиксация, 5 = средняя фиксация и 10 = сильная фиксация





## Джон Гиллеспи

Всемирно известный парикмахер-стилист

Джон Гиллеспи, шотландский парикмахер-стилист и владелец салона, который занимается этим бизнесом уже почти 20 лет, является экспертом продукции бренда SATINIQUE, которую он представляет. Джон Гиллеспи учился в Лондоне у Видала Сассуна создавать новые, современные модели причесок специально для Вас.

Хотя жизнь Джона проходит главным образом между городом Пертом в Шотландии и Лондоном, его можно видеть на показах в более 25 странах мира. Он появляется на обложках ведущих профессиональных журналов Hairdressers's Journal, Elle, Vogue, Cosmopolitan, American Stylist, а также Pelequerías и Estefica.

Джона также приглашают на церемонии вручения наград MTV Europe Music Awards, чтобы создавать прически для таких знаменитостей, как Бритни Спирс, Кристина Агилера, Джастин Тимберлейк, Шон Пол, Робби Уильямс, и других суперзвезд современной музыки.

Джон является членом Британского общества представителей парикмахерского искусства. Это самая эксклюзивная группа парикмахеров в Европе. Чтобы быть ее членом, нужно получить специальное приглашение. Джон появляется на разных телевизионных каналах в Великобритании, а также участвует в многочисленных программах по всей Европе.

В свободное от работы в салоне и на подиуме время Джон отдыхает, предаваясь своим любимым увлечениям. Он является страстным футбольным болельщиком и любит готовить разнообразные блюда.



**«Модельная прическа зависит от красивых здоровых волос»**

Джон Гиллеспи,  
всемирно известный парикмахер-стилист

SATINIQUE™

## ТАБЛИЦА СРЕДСТВ ПО УХОДУ ЗА ВОЛОСАМИ

Линия средств по уходу за волосами SATINIQUE разработана для удовлетворения различных индивидуальных потребностей клиентов.

### Какое средство лучше всего подойдет именно Вам?

Чтобы моментально понять, какие средства для ухода за волосами лучше всего соответствуют потребностям того или иного клиента, определите, к какому типу принадлежит ее или его волосы в соответствии с данным описанием, и воспользуйтесь приведенной ниже таблицей, чтобы подобрать самое лучшее сочетание средств по уходу за волосами линии SATINIQUE, которые будут наиболее эффективными и дадут наилучший результат.

### Средства для моделирования причесок SATINIQUE подходят для всех типов волос:

Мусс для увеличения объема волос – Моделирующий гель для волос – Сверхлегкий лак для фиксации прически – Гель для укладки волос в виде спрея – Лосьон для фиксации прически в виде спрея

Какое средство лучше всего подойдет именно Вам? Рекомендованный продукт SATINIQUE	Нормальные/толстые волосы	Тонкие/слабые волосы	Сухие/ломкие волосы	Жирные волосы	Жирные волосы с сухими кончиками	Волосы, поврежденные во время окрашивания или химической обработки	Волосы, сильно загрязненные посторонними веществами	Перхоть	Так называемые (волосы пловца)	Волнистые/кудрявые волосы	Выпрямленные волосы	Окрашенные волосы
<b>ШАМПУНИ</b>												
Мягкий шампунь для ежедневного использования	•		•	•	•	•		•	•	•	•	•
Шампунь для увеличения объема волос		•				•		•				•
Шампунь для глубокого очищения	•	•	•	•	•	•	•	•	•			•
Легкий шампунь-кондиционер 2-в-1	•	•	•	•	•	•	•	•	•	•	•	•
Шампунь против перхоти							•					
Шампунь для окрашенных волос												•
<b>БАЛЬЗАМЫ-ОПОЛАСКИВАТЕЛИ</b>												
Увлажняющий бальзам-ополаскиватель	•		•	•	•	•	•	•	•	•	•	•
Бальзам-ополаскиватель для увеличения объема волос		•		•	•	•		•	•			•
Кондиционер для окрашенных волос												•
<b>ВОССТАНАВЛИВАЮЩИЕ СРЕДСТВА</b>												
Интенсивная восстанавливающая маска для волос	•	•	•	•	•	•	•	•	•	•	•	•
Защищающий лосьон для окрашенных волос	•	•	•	•	•	•		•	•	•	•	•
Средство для придания блеска волосам	•		•		•	•		•	•	•	•	•

- Рекомендованный продукт для ежедневного применения
- Альтернативный продукт - можно применять вместо рекомендованного (-) продукта
- Продукт для выборочного использования - можно применять 1-2 раза в неделю

# SATINIQUE ШАМПУНИ

## SATINIQUE Мягкий шампунь для ежедневного использования



Нежный восстанавливающий шампунь для всех типов волос. Содержит очищающие и увлажняющие вещества натурального происхождения, которые нежно очищают волосы от грязи, придают им прекрасную форму и удаляют излишек жира, не пересушивая их.

### Основные характеристики

- С каждым мытьем Ваши волосы становятся более защищенными, крепкими и здоровыми
- Нежный восстанавливающий шампунь для всех типов волос
- Мягкие очищающие и увлажняющие вещества, полученные естественным путем из растительных источников, нежно удаляют грязь, излишек кожного жира и остатки средств для укладки волос
- Достаточно мягкий шампунь, которым можно пользоваться ежедневно

### Уникальные компоненты

- Система восстановления волос с керамидами Ceramide Infusion System помогает укрепить и защитить волосы от корней до самых кончиков

### Способ применения

На влажные волосы нанесите небольшое количество шампуня и образуйте пену. Смойте и при необходимости повторите процедуру. Чтобы достичь наилучшего результата, используйте вместе с другими средствами системы SATINIQUE (шампунем, ополаскивателем, восстанавливающими средствами, а также средствами для укладки волос и моделирования прически).

Мы особенно рекомендуем использовать Мягкий шампунь для ежедневного использования для нормальных и сухих волос.

#### Артикул

5000 300 мл

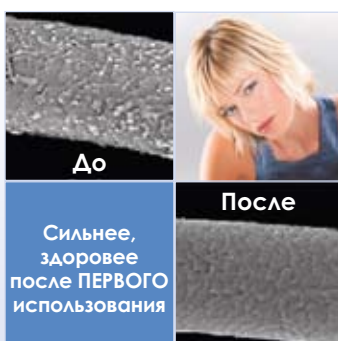

SATINIQUE™

# ШАМПУНИ

## SATINIQUE Шампунь для глубокого очищения



Шампунь для глубокого очищения был разработан специально для удаления с волос излишков кожного жира, химических веществ, хлорки, грязи, минерального осадка от воды и средств для укладки волос. Рекомендуется использовать для профилактики или периодически вместе с другими средствами линии SATINIQUE как альтернативное средство для глубокого очищения, а также для ежедневного мытья жирных волос.

### Основные характеристики

- Разработан специально для удаления с волос излишков кожного жира, химических веществ, хлорки, грязи, минерального осадка от воды и средств для укладки волос
- Удаляет с поверхности волос до 100% средств для укладки и при этом не повреждает их
- Очищающие вещества, полученные из природных источников, тщательно и глубоко очищают кожу головы и волосы, не пересушивая их и не лишая влаги, необходимой для их здоровья
- Нежное и эффективное средство для ежедневного ухода за жирными волосами

### Уникальные компоненты

- Система восстановления волос с керамидами помогает укрепить и защитить волосы от корней до самых кончиков

### Способ применения

На влажные волосы нанесите небольшое количество шампуня и образуйте пену. Тщательно промойте волосы. При необходимости повторите процедуру. Чтобы достичь наилучшего результата, используйте вместе с другими средствами линии SATINIQUE (шампунем, бальзамом-ополаскивателем, средствами для укладки волос и моделирования прически).

Мы рекомендуем Шампунь для глубокого очищения как альтернативное средство для ухода за любым типом волос, а также для ежедневного мытья жирных волос.

#### Артикул

8854 300 мл

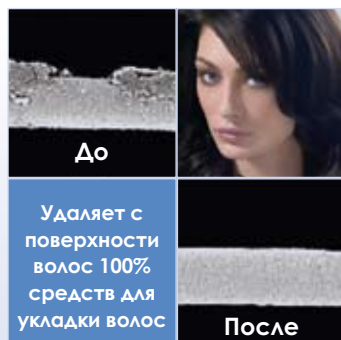



# SATINIQUE ШАМПУНИ

## SATINIQUE Шампунь для увеличения объема волос



Этот шампунь придаст форму и объем Вашим волосам от корней и до самых кончиков, укрепит их и наполнит жизненной силой.

### Основные характеристики

- Стремитесь к большему? Используйте вместе с Бальзамом-ополаскивателем для увеличения объема волос на 180%!
- Разработан специально для того, чтобы очищать тонкие, ослабленные, поврежденные волосы, свисающие отдельными прядями, и придавать им объем
- Нежен к волосам и коже головы. Достаточно нежное средство для ежедневного использования

### Уникальные компоненты

- Система восстановления волос с керамидами помогает укрепить и защитить волосы от корней до самых кончиков
- Уникальное сочетание полимеров и веществ, увеличивающих объем, придает форму Вашим волосам, улучшает их структуру, поднимает их от корней и до самых кончиков

### Способ применения

На влажные волосы нанесите небольшое количество шампуня и образуйте пену. Тщательно промойте волосы. При необходимости повторите процедуру. Чтобы достичь наилучшего результата, используйте вместе с другими средствами линии SATINIQUE (шампунем, бальзамом-ополаскивателем, средствами для укладки волос и моделирования прически).

Мы рекомендуем Шампунь для увеличения объема волос для мытья тонких волос.

#### Артикул

5020 300 мл

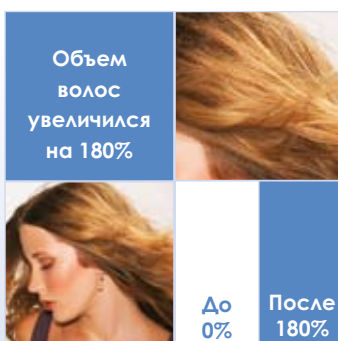

## SATINIQUE Легкий шампунь-кондиционер 2-в-1



Легкий шампунь-кондиционер 2-в-1 двойного действия нежно очищает и одновременно увлажняет волосы, экономя Ваше время и делая Ваши волосы более гладкими, послушными, благодаря чему Вам будет легче делать прически.

#### Основные характеристики

- Одно средство обеспечивает оптимальный баланс между очищением, кондиционированием и разглаживанием волос. После первого же применения волосы становятся на 44% более гладкими
- Нежно очищает и одновременно увлажняет волосы, экономя Ваше время и делая Ваши волосы более гладкими, послушными, благодаря чему Вам будет легче делать прическу
- Шампунь-кондиционер для всех типов волос, особенно для сухих волос
- Формула двойного действия очищает и увлажняет волосы, не утяжеляя их, благодаря чему они не свисают отдельными прядями
- Формула обеспечивает оптимальный баланс между очищением и быстрым легким кондиционированием
- Улучшает эластичность волос, укрепляет, увлажняет волосы, делая их послушными
- Волосы не электризуются, их значительно легче укладывать в прическу
- Очищающие вещества, полученные из натуральных источников, нежно удаляют грязь и остатки средств для моделирования прически

#### Уникальные компоненты

- Система восстановления волос с керамидами помогает укрепить и защитить волосы от корней до самых кончиков

#### Способ применения

На влажные волосы нанесите небольшое количество шампуня и вспеньте. Тщательно промойте волосы. Чтобы достичь наилучшего результата, используйте вместе с другими средствами линии SATINIQUE (шампунем, бальзамом-ополаскивателем, средствами для укладки волос и моделирования прически). Достаточно мягкое средство для ежедневного использования.

Мы рекомендуем Легкий шампунь-кондиционер 2-в-1 как альтернативное средство для мытья волос всех типов.

#### Артикул

5030 300 мл

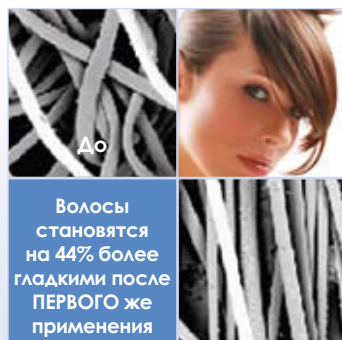

# SATINIQUE ШАМПУНИ

## SATINIQUE Шампунь против перхоти



В состав Шампуня против перхоти входит пиритион цинка, который является чрезвычайно эффективным средством, контролирующим факторы, провоцирующие появление перхоти; в то же время, эта формула достаточно мягкая для ежедневного использования.

### Основные характеристики

- Содержит пиритион цинка, который контролирует факторы, провоцирующие появление перхоти, а также снимает зуд кожи головы
- Через неделю использования количество перхоти уменьшается на 56%, через шесть недель – на 70%
- В состав шампуня входит ромашка, известная своей способностью успокаивать раздраженную кожу
- Очищающие компоненты, полученные из натуральных источников, нежно удаляют с волос грязь и остатки средств для укладки
- Используйте дважды в неделю или настолько часто, как это предписал врач

### Уникальные компоненты

- Система восстановления волос с керамидами помогает укрепить и защитить волосы от корней до самых кончиков

### Способ применения

На влажные волосы нанесите небольшое количество шампуня и вспеньте. Тщательно промойте волосы. При необходимости повторите процедуру. Чтобы достичь наилучшего результата, используйте вместе с другими средствами линии SATINIQUE (шампунем, бальзамом-ополаскивателем, средствами для укладки волос и моделирования прически).

Мы рекомендуем использовать Шампунь против перхоти дважды в неделю или настолько часто, как это предписано врачом. После уменьшения количества перхоти продолжайте использовать этот шампунь на регулярной основе.

#### Артикул

5060 300 мл

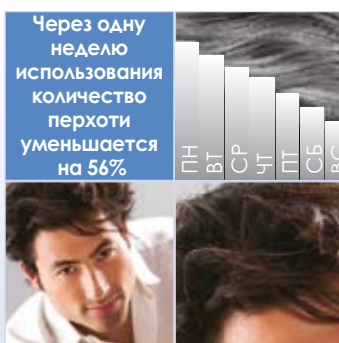

SATINIQUE™

# ШАМПУНИ

## SATINIQUE Шампунь для окрашенных волос



Шампунь для окрашенных волос содержит мягкие очищающие компоненты и эксклюзивный Комплекс защиты цвета SATINIQUE, благодаря чему герметично «закрывает» цвет внутри волоса, сохраняя его надолго, при этом удаляя из волос вредные остатки химических веществ и усиливая их блеск.

### Основные характеристики

- Мягко очищает волосы, одновременно предотвращая вымывание, потускнение или обесцвечивание цвета
- Усиливает блеск волос
- Удаляет из волос остатки химических веществ, от которых волосы тускнеют, и таким образом усиливает блеск волос
- Ваши окрашенные волосы сохраняют свой цвет на 115% дольше при условии параллельного использования Шампуня и Кондиционера для окрашенных волос, а также Защищающего лосьона для окрашенных волос

### Уникальные компоненты

- Комплекс защиты цвета
- Система восстановления волос с керамидами

### Способ применения

Массирующими движениями равномерно нанесите шампунь по всей длине мокрых волос – от корней и до кончиков. Вспеньте и хорошо промойте водой.

#### Артикул

102674 300 мл

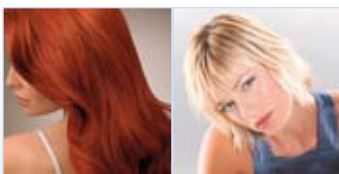

Помогает удалить из волос остатки химических веществ, которые остаются на них после окрашивания



SATINIQUE

# БАЛЬЗАМЫ-ОПОЛАСКИВАТЕЛИ

## SATINIQUE Увлажняющий бальзам-ополаскиватель



Увлажняющий бальзам-ополаскиватель предназначен прежде всего для сухих, поврежденных или окрашенных волос, а также для волос, подвергавшихся термической обработке. Однако его могут использовать люди с любым другим типом волос. Он увлажняет волосы, не оставляя налета и не утяжеляя их, благодаря чему они не свисают отдельными прядями. Волосы становятся необычайно красивыми и приобретают здоровый блеск.

### Основные характеристики

- Волосы становятся в десять раз более гладкими и здоровыми после первого же применения
- Предназначен прежде всего для сухих, поврежденных или окрашенных волос. Однако его могут использовать люди с любым другим типом волос
- Делает волосы более послушными, распутывает узелки; волосы не электризуются и становятся блестящими
- Увлажняет волосы, не оставляя налета и не утяжеляя их, благодаря чему они не свисают отдельными прядями
- Содержит витамин E – натуральный антиоксидант, известный как мощное средство в борьбе со свободными радикалами
- Увлажняющие вещества, отвечающие за кондиционирование волос, образуют на них защитный слой
- Волосы становятся необычайно красивыми и приобретают здоровый блеск
- Быстродействующая формула: оставьте бальзам на волосах всего на 1-3 минуты
- Достаточно нежное средство для ежедневного использования

### Уникальные компоненты

- Система восстановления волос с керамидами помогает укрепить и защитить волосы от корней до самых кончиков

### Способ применения

Вымойте волосы шампунем и промойте водой. Нанесите на них необходимое количество бальзама, хорошенько помассируйте. Оставьте средство на волосах на 1-3 минуты. Тщательно промойте. Чтобы достичь наилучшего результата, используйте вместе с другими средствами линии SATINIQUE (шампунем, бальзамом-ополаскивателем, средствами для укладки волос и моделирования прически).

Мы рекомендуем использовать Увлажняющий бальзам-ополаскиватель для нормальных, сухих и жирных волос, а также для волос, страдающих от перхоти.

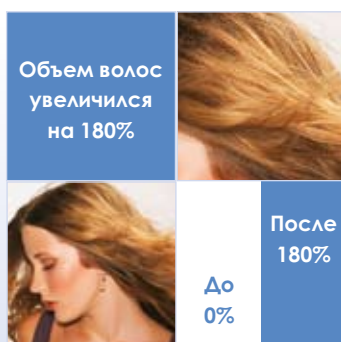

### Артикул

5050 250 мл

## БАЛЬЗАМЫ-ОПОЛАСКИВАТЕЛИ

## SATINIQUE Бальзам-ополаскиватель для увеличения объема волос



Бальзам-ополаскиватель для увеличения объема волос мгновенно увлажняет, кондиционирует и расправляет Ваши волосы, придает форму и объем тонким, ослабленным волосам, не оставляя налета и не утяжеляя их. Ваши волосы становятся необычайно красивыми и приобретают здоровый блеск.

#### Основные характеристики

- Стремитесь к большему? Используйте вместе с кондиционером Шампунь для увеличения объема волос. Объем Ваших волос увеличится на 180%
- Мгновенно увлажняет, кондиционирует и расправляет Ваши волосы
- Придает форму и объем тонким, ослабленным волосам, не оставляя налета и не утяжеляя их
- Ваши волосы становятся необычайно красивыми и приобретают здоровый блеск
- Быстродействующая формула: оставьте бальзам на волосах всего на 1-3 минуты
- Содержит витамин E – натуральный антиоксидант, известный как мощное средство в борьбе со свободными радикалами
- Содержит увлажняющие вещества, образующие на волосах защитный слой
- Достаточно нежное средство для ежедневного применения

#### Уникальные компоненты

- Система восстановления волос с керамидами помогает укрепить и защитить волосы от корней до самых кончиков
- Уникальное сочетание полимеров придает объем Вашим волосам, улучшает их структуру, поднимает их от корней и до самых кончиков

#### Способ применения

Вымойте волосы шампунем и промойте водой. Нанесите на них необходимое количество бальзама, хорошенько помассируйте. Оставьте средство на волосах на 1-3 минуты. Тщательно промойте. Чтобы достичь наилучшего результата, используйте вместе с другими средствами линии SATINIQUE (шампунем, бальзамом-ополаскивателем, средствами для укладки волос и моделирования прически).

Мы рекомендуем Бальзам-ополаскиватель для увеличения объема тонких волос.

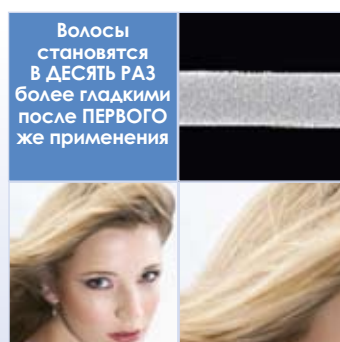

#### Артикул

5040 250 мл

SATINIQUE

# КОНДИЦИОНЕРЫ

## SATINIQUE Кондиционер для окрашенных волос



Кондиционер для окрашенных волос «закрывает» цвет внутри волоса и кутикулы, разглаживая ее пластины, таким образом делая волосы гладкими и предотвращая их спутывание. Кондиционер увлажняет волосы, одновременно предотвращая вымывание, потускнение и обесцвечивание.

### Основные характеристики

- Сохраняет интенсивность цвета
- Распутывает волосы, делая их более послушными
- «Закрывает» влагу внутри волоса
- Волосы выглядят обновленными и наполненными жизненной силой
- Ваши окрашенные волосы сохраняют свой цвет на 115% дольше при условии параллельного использования Шампуня и Кондиционера для окрашенных волос, а также Защищающего лосьона для окрашенных волос

### Уникальные компоненты

- Комплекс защиты цвета
- Система восстановления волос с керамидами

### Способ применения

Массирующими движениями нанесите кондиционер на вымытые волосы. Тщательно распределите средство по волосам, обеспечивая его максимальное нанесение. И не забудьте о кончиках! Оставьте на 1-3 минуты, после чего тщательно промойте волосы водой.

### Артикул

102675 250 мл

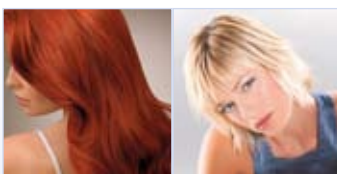

**Сохраняет цвет волос на 115% дольше\***

\* при регулярном использовании Шампуня для окрашенных волос, Кондиционера и Защищающего лосьона для окрашенных волос

SATINIQUE™

# ВОССТАНАВЛИВАЮЩИЕ СРЕДСТВА

## SATINIQUE Интенсивная восстанавливающая маска для волос



Густое кремообразное интенсивное увлажняющее средство, которое проникает внутрь каждого волоса, восстанавливая его поврежденную структуру изнутри и оказывая целебное воздействие на кутикулу и посеченные кончики. Делает волосы крепкими, здоровыми и красивыми.

### Основные характеристики

- Количество посеченных кончиков уменьшается до 85% после первого же применения
- Густое кремообразное интенсивное увлажняющее средство, которое проникает внутрь каждого волоса, восстанавливая его поврежденную структуру изнутри и оказывая целебное воздействие на кутикулу и посеченные кончики
- Выявляет поврежденные участки волоса и гарантирует поврежденным волосам глубокое увлажнение и лечение
- Интенсивное средство по уходу за волосами для сухих, поврежденных волос или волос, подвергавшихся химической обработке
- Волосы становятся более гладкими на ощупь, выглядят более блестящими, крепкими и красивыми
- Натуральная производная протеинов пшеницы помогает предотвратить утрату протеинов и восстановить волосы
- Делает волосы крепкими, здоровыми и красивыми

### Уникальные компоненты

- Восстановительная система волос с керамидами помогает укрепить и защитить волосы от корней до самых кончиков

### Способ применения

Вымойте голову. Нанесите желаемое количество средства и вотрите в волосы по всей длине до самых кончиков. Оставьте на 5-10 минут. Можно оставить на более длительное время для более интенсивного увлажнения и кондиционирования. Тщательно промойте волосы. Чтобы достигнуть наилучшего результата, используйте вместе с другими средствами линии SATINIQUE (шампунем, бальзамом-ополаскивателем, средствами для укладки волос и моделирования прически).

Мы рекомендуем применять Интенсивную восстанавливающую маску для волос 1-2 раза в неделю для лечения всех типов волос; особенно рекомендуется для сухих, поврежденных волос и волос, подвергавшихся химической обработке.



#### Артикул

5070 150 мл



SATINIQUE

# ВОССТАНАВЛИВАЮЩИЕ СРЕДСТВА

## SATINIQUE Защищающий лосьон для окрашенных волос



Защищающий лосьон для окрашенных волос «герметизирует» волосы, изолируя их от вредного влияния окружающей среды с помощью УФ-фильтров и Комплекса защиты цвета. Таким образом он защищает как нормальные, так и окрашенные волосы от негативного воздействия солнечных лучей и загрязнения окружающей среды.

### Основные характеристики

- Защищает от повреждений, причиной которых являются солнечные лучи и термическая обработка во время укладки волос
- Предупреждает обесцвечивание волос
- Увлажняет и распутывает волосы, благодаря чему они становятся не такими ломкими и не секутся
- Разглаживает кутикулу, благодаря чему волосы вьются меньше
- Действует как сильное защитное средство, даже если Вы никогда не окрашивали свои волосы
- Выравнивает волосы, они становятся гладкими, мягкими, блестящими и здоровыми
- Содержит экстракт зеленого чая и витамин E
- Запатентованная система распыления предупреждает загрязнение и высыхание содержимого пульверизатора
- Распыляется очень мелко, без капель

### Уникальные компоненты

- Комплекс защиты цвета
- Система восстановления волос с керамидами

Ваши окрашенные волосы сохраняют свой цвет на 115% дольше при условии параллельного использования Шампуня и Кондиционера для окрашенных волос.

### Способ применения

Равномерно распылите на подсушенные полотенцем волосы перед термической обработкой, чтобы разгладить и герметизировать каждый волос. После завершения укладки можно распылить немного средства на сухие волосы для дополнительной защиты. Открывая новую упаковку, удалите с горлышка фиксатор, который защищает помпу спрея во время транспортировки товара.

#### Артикул

102676 220 мл



Защищает волосы от вредного воздействия УФА/УФВ, солнечных лучей и загрязнений окружающей среды

SATINIQUE™

# ВОССТАНАВЛИВАЮЩИЕ СРЕДСТВА

## SATINIQUE Средство для придания блеска волосам



Средство для придания блеска волосам моментально придает здоровый блеск волосам всех типов. Можно применять до или после укладки прически и наносить как на влажные, так и на сухие волосы. Придает волосам красивый здоровый вид.

### Основные характеристики

- Благодаря этому средству волосы становятся более блестящими на 106% (практически в два раза)
- Средство моментально придает здоровый блеск волосам всех типов, особенно сухим волосам, волосам, поврежденным частым окрашиванием, химической или термической обработкой, а также волосам людей пожилого возраста
- Комбинация силиконов моментально придает блеск и делает волосы гладкими. Легкая формула не отягощает волосы. Не наслаивается. Делает волосы мягкими и послушными
- Смазывает и герметизирует каждый отдельный волос, разглаживая приподнятые пластинки кутикулы на его поверхности и защищая от потери липидов
- Можно применять до или после укладки прически и наносить как на влажные волосы, так и на волосы, подсушенные полотенцем
- Достаточно мягкое средство для ежедневного использования

### Уникальные компоненты

- Система восстановления волос с керамидами помогает укрепить и защитить волосы от корней до самых кончиков

### Способ применения

Наносите до или после укладки прически как на влажные, так и на сухие волосы. Нанесите на ладони по 1-2 капли средства и пригладьте им волосы. Чтобы достичь наилучшего результата, используйте вместе с другими средствами системы SATINIQUE (шампунем, бальзамом-ополаскивателем, средствами для укладки волос и моделирования прически).

Мы рекомендуем Средство для придания блеска волосам для всех типов волос. Его можно применять до или после укладки прически и наносить как на влажные, так и на сухие волосы.

#### Артикул

5075 75 мл

Волосы становятся в два раза более блестящими после ПЕРВОГО же применения



До

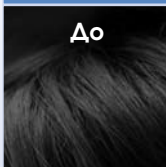

После

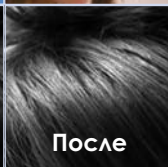

SATINIQUE

## СРЕДСТВА ДЛЯ МОДЕЛИРОВАНИЯ ПРИЧЕСОК

### SATINIQUE Мусс для увеличения объема волос степень фиксации 4



Подходит для всех типов волос, делает пряди объемными и упругими и обеспечивает фиксацию от слабой до средней степени, при этом не делая Ваши волосы липкими или клейкими.

#### Основные характеристики

- Придает прядям объем и упругость и обеспечивает фиксацию от слабой до средней степени, при этом не делая Ваши волосы липкими или клейкими
- Делает волосы более послушными, предотвращая их электризацию, придает объем, из волос легче делать прически
- Ваши волосы надолго «запомнят», как Вы их уложили; Вы можете внести изменения в свою прическу, заново активизировав мусс, уже нанесенный на волосы, – для этого достаточно слегка увлажнить волосы, распылив на них немного воды
- Содержит увлажняющие вещества, благодаря которым волосы выглядят просто замечательно
- Не содержащий спирта мусс не пересушивает волосы
- Достаточно мягкое средство для ежедневного использования
- Предотвращает потерю волосами влаги во время термической обработки

#### Уникальные компоненты

- Содержит уникальное сочетание полимеров, которые образуют нечто вроде цепочки «мостиков» от корня волоса и до самого кончика, таким образом закрепляя отдельные пряди

#### Способ применения

Нанесите на влажные или сухие волосы и укладывайте их при помощи термических средств или без таковых. Чтобы добиться наилучшего результата, используйте вместе с другими средствами линии SATINIQUE (шампунем, бальзамом-ополаскивателем, восстанавливающими средствами или средствами для моделирования прически).

Мы рекомендуем Мусс для увеличения объема волос для всех типов волос.

#### Артикул

5085 150 г/150 мл

SATINIQUE™

## СРЕДСТВА ДЛЯ МОДЕЛИРОВАНИЯ ПРИЧЕСОК

### SATINIQUE Лосьон для фиксации прически в виде спрея степень фиксации 9



#### Артикул

5100 200 мл

Обеспечивает сверхсильную фиксацию всех типов волос.

#### Основные характеристики

- Обеспечивает сверхсильную фиксацию всех типов волос
- Содержит увлажняющие вещества, благодаря которым волосы выглядят просто замечательно
- Специальная формула для максимальной фиксации делает прическу устойчивой к разрушительному воздействию ветра и влаги, обеспечивает надежную фиксацию, не оставляя на волосах следов и не делая их липкими
- Может использоваться как для фиксации отдельных локонов и прядей, так и для закрепления всей прически
- Достаточно мягкое средство для ежедневного использования

#### Способ применения

Распылите на сухие волосы после завершения формирования прически. Чтобы добиться наилучшего результата, используйте вместе с другими средствами линии SATINIQUE (шампунем, бальзамом-ополаскивателем, лечебными средствами или средствами для моделирования прически).

Мы рекомендуем Лосьон для фиксации прически в виде спрея для всех типов волос.

### SATINIQUE Сверхлегкий лак для фиксации прически степень фиксации 6



#### Артикул

5105 175 г/250 мл

Обеспечивает оптимальную фиксацию, моментально приподнимая и делая волосы более пышными, облегчает их моделирование и сохраняет прическу.

#### Основные характеристики

- Обеспечивает оптимальную фиксацию, моментально приподнимая и делая волосы более пышными, облегчает их моделирование и сохраняет прическу
- Содержит увлажняющие вещества, благодаря которым волосы выглядят просто замечательно
- Специальная быстросыхающая формула, обеспечивающая оптимальную фиксацию, делает прическу устойчивой к разрушительному воздействию ветра и влаги, не оставляет в волосах белых хлопьев
- Мягкое средство для ежедневного использования

#### Способ применения

Распылите на влажные или сухие волосы во время или после завершения формирования прически. Чтобы добиться наилучшего результата, используйте вместе с другими средствами линии SATINIQUE (шампунем, бальзамом-ополаскивателем, восстанавливающими средствами или средствами для моделирования прически).

Мы рекомендуем Сверхлегкий лак для фиксации прически для всех типов волос.



## СРЕДСТВА ДЛЯ МОДЕЛИРОВАНИЯ ПРИЧЕСОК

SATINIQUE Гель для укладки волос в виде спрея  
степень фиксации 5

## Артикул

5090 200 мл

Гель для укладки волос в виде спрея обеспечивает фиксацию от средней до сильной степени, подходит для всех типов волос при их укладке как мокрыми, так и сухими. Более жидкий, чем гель, он легко распыляется и придает форму, объем и блеск, при этом не делая волосы жесткими или клейкими и не оставляя на них следов.

## Основные характеристики

- Содержит увлажняющие вещества, благодаря которым волосы выглядят просто великолепно
- Благодаря его формуле Ваши волосы надолго «запомнят» форму, которую Вы им придали, а естественные или завитые локоны останутся живыми и упругими
- Не содержит спирта и поэтому не пересушивает волосы
- Достаточно мягкое средство для ежедневного использования

## Способ применения

Распылите непосредственно на влажные или сухие волосы. Укладывайте при помощи термических средств или без них. Чтобы получить лучший результат, используйте в сочетании с другими средствами линии SATINIQUE (шампунем, бальзамом-ополаскивателем, восстанавливающими средствами и средствами для моделирования прически).

SATINIQUE Моделирующий гель для волос  
степень фиксации 8

## Артикул

5095 150 мл

Моделирующий гель для волос обеспечивает стойкую длительную фиксацию и подходит для всех типов волос при их влажной или сухой укладке.

## Основные характеристики

- Содержит увлажняющие вещества, благодаря которым волосы выглядят просто великолепно
- Формула для стойкой фиксации делает прическу устойчивой к воздействию ветра и влаги, сохраняя Вашу прическу безупречной в течение целого дня
- Не содержит спирта и поэтому не пересушивает волосы
- Достаточно мягкое средство для ежедневного использования
- Подходит для укладки как влажных, так и сухих волос

## Уникальные составляющие

- Содержит уникальное сочетание полимеров, которые образуют сеть «мостиков» от корня волоса к его кончику, таким образом закрепляя отдельные пряди и позволяя как формировать прическу вообще, так и выразительно передать каждый ее тонкий нюанс, придать волосам желаемую фактуру и при этом не оставить на них ни малейшего следа или липкого налета.

## Способ применения

Нанесите на кончики пальцев небольшое количество средства и придайте своим волосам желаемую форму, пригладьте их или, наоборот, разделите на отдельные пряди. Чтобы получить наилучший результат, используйте в сочетании с другими средствами линии SATINIQUE (шампунем, бальзамом-ополаскивателем, восстанавливающими средствами и средствами для моделирования прически). Рекомендуем использовать Моделирующий гель для волос для всех типов волос.

Таблица специальных компонентов ежедневных средств для ухода за волосами

	Натриевая соль кокоил гидролизата протеина пшеницы Природный сурфактант	Сфинганин Прекурсор керамидов	Бегеновая кислота и холестерол Липиды, способствующие восстановлению ККМ для защиты и увлажнения волос	Пептион цинка Компонент, который унитожает перхоть	Масло лимонгеса белого Увлажнитель	Экстракт пшеничных отрубей Источник протеинов/увлажнитель	Натриевая соль лауроил аминокислот овса Природный сурфактант	Экстракт бурых водорослей и мильянки лечебной Природный сурфактант	Экстракт ромашки Вещество, успокаивающее кожу головы	Токоферол ацетат Витамин Е/антиоксидант	Этилгексил салицилат Солнцезащитный фильтр	Диметикон РЕС-8 экстракта лимонгеса белого Увлажнитель/защита во время термической обработки	Пантенол Укрепляет и защищает волосы	Гидролизированный крахмал пшеницы или протеин Увлажнитель/обеспечивает стойкость прически (в составе мусса)	Фитантрол Защита во время термической обработки	Безофенон-3 Солнцезащитный фильтр	Гидролизированный протеин пшеницы/кросполимер поливинилфенола Длительное сохранение локонов после завивки	Экстракт зеленого чая Источник витамина Е	
<b>ШАМПУНИ</b>																			
SATINIQUE Мягкий шампунь для ежедневного использования	▶	▶		▶		▶	▶	▶											
SATINIQUE Шампунь для глубокого очищения	▶		▶		▶	▶													
SATINIQUE Шампунь для увеличения объема волос		▶		▶	▶														
SATINIQUE Легкий шампунь-кондиционер 2-в-1	▶			▶	▶	▶		▶											
SATINIQUE Шампунь против перхоти	▶		▶	▶	▶	▶		▶											
SATINIQUE Шампунь для окрашенных волос		▶	▶		▶	▶				▶		▶	▶						
<b>БАЛЬЗАМЫ-ОПОЛАСКИВАТЕЛИ</b>																			
SATINIQUE Бальзам-ополаскиватель для увеличения объема волос			▶	▶		▶				▶									
SATINIQUE Увлажняющий бальзам-ополаскиватель	▶		▶		▶				▶										
SATINIQUE Кондиционер для окрашенных волос		▶	▶		▶					▶		▶							
<b>ВОССТАНАВЛИВАЮЩИЕ СРЕДСТВА</b>																			
SATINIQUE Защищающий лосьон для окрашенных волос																			▶
SATINIQUE Интенсивная восстанавливающая маска для волос				▶	▶		▶								▶				
SATINIQUE Средство для придания блеска волосам	▶		▶																
<b>СРЕДСТВА ДЛЯ МОДЕЛИРОВАНИЯ ПРИЧЕСОК</b>																			
SATINIQUE Мусс для увеличения объема волос					▶					▶		▶		▶					
SATINIQUE Гель для укладки волос в виде спрея									▶		▶		▶						
SATINIQUE Моделирующий гель для волос					▶					▶		▶						▶	
SATINIQUE Лосьон для фиксации прически в виде спрея										▶	▶		▶					▶	
SATINIQUE Сверхлегкий лак для фиксации прически										▶	▶		▶					▶	

# PROTIQUE™

Средства по уходу  
за волосами



Линия средств по уходу за волосами PROTIQUE™ представляет собой удобные, экономные и качественные средства по уходу за волосами, содержащие витамины, протеины и растительные экстракты, которые восстанавливают и защищают Ваши волосы. Продукция PROTIQUE была создана для удовлетворения потребностей всей семьи, стремящейся получить удобные, эффективные и качественные средства для ежедневного использования.

На открытом солнце Вашим волосам необходимо не меньше защиты, чем Вашей коже. Пользуйтесь интенсивными увлажняющими, защитными, а также восстанавливающими средствами хотя бы один раз в неделю и старайтесь регулярно применять средства для волос, содержащие солнцезащитные фильтры (SPF). Если это невозможно, пользуйтесь головными уборами.

Ассортимент продукции PROTIQUE обеспечивает простое решение для надлежащего ухода за волосами, независимо от их типа. Все средства PROTIQUE содержат Healthy Hair Complex – специальную смесь витаминов, протеинов и растительных экстрактов, балансирующих содержание влаги как в кутикуле, так и в кортексе, благодаря чему волосы значительно легче укладывать. Ваши волосы выглядят здоровыми и блестящими.

Все средства PROTIQUE протестированы на аллергические и дерматологические противопоказания, чтобы минимизировать риск раздражения кожи или аллергической реакции, а их формула имеет оптимальный уровень pH, обеспечивающий совместимость средств и волос/кожи головы.

# PROTIQUE™ ШАМПУНИ

## PROTIQUE Питательный шампунь



Мягкое средство для ежедневного использования подходит для всех типов волос. Питательный шампунь PROTIQUE имеет оптимальный уровень pH, что обеспечивает совместимость средства с волосами и кожей головы. Подходит для всех типов волос, в частности, для волос, подвергшихся химической обработке (окрашенных или с химической завивкой).

### Основные характеристики

- Содержит специальный комплекс Healthy Hair Complex
- Нежно очищает волосы, достаточно мягкий для ежедневного использования
- Подходит для мытья окрашенных волос или волос с химической завивкой: не изменяет цвета окрашенных волос и не портит завивки

### Способ применения

Намочите волосы, нанесите на них немного шампуня и помассируйте до образования пены. Сполосните волосы и при необходимости повторите процедуру. Для наилучшего результата после мытья волос шампунем используйте Увлажняющий кондиционер PROTIQUE.

Питательный шампунь PROTIQUE подходит для всех типов волос.

### Артикул

0043 250 мл

## PROTIQUE Шампунь 2-в-1



Шампунь для всех типов волос в течение одной простой процедуры одновременно моет и кондиционирует волосы. Содержит моющие и увлажняющие компоненты натурального происхождения. После мытья волосы становятся гладкими и послушными, их легче расчесывать.

### Основные характеристики

- Содержит специальный комплекс Healthy Hair Complex
- Шампунь для всех типов волос в течение одной простой процедуры одновременно моет и кондиционирует волосы
- Разработан с учетом оптимального соотношения между моющими веществами и компонентами, обеспечивающими легкое кондиционирование. После мытья волосы становятся гладкими и послушными, их легче расчесывать
- Подходит для мытья окрашенных волос или волос с химической завивкой: не изменяет цвета окрашенных волос и не портит завивки

### Способ применения

Шампунь 2-в-1 PROTIQUE подходит для всех типов волос. Вымойте волосы, нанесите на них немного шампуня и помассируйте до образования пены. Промойте волосы и при необходимости повторите процедуру.

### Артикул

0045 250 мл



# PROTIQUE КОНДИЦИОНЕР

## PROTIQUE Увлажняющий кондиционер



Быстродействующий кондиционер для ежедневного использования подходит для всех типов волос. Увеличивает содержание влаги и укрепляет волосы, оживляет сухие кончики, восстанавливает кутикулу. Содержит увлажняющие вещества, образующие невидимый защитный слой, благодаря которым предотвращает спутывание волос и их электризацию, а волосы становятся более послушными и при этом не утяжеляются.

### Основные характеристики

- Содержит специальный комплекс Healthy Hair Complex
- Содержит увлажняющие вещества, образующие невидимый защитный слой, благодаря которым предотвращает спутывание волос и их электризацию, а волосы становятся более послушными и блестящими
- Увеличивает содержание влаги в волосах, в то же время не утяжеляя их: волосы не свисают беспомощно безжизненными прядями
- Подходит для мытья окрашенных волос или волос с химической завивкой: не изменяет цвета окрашенных волос и не портит завивки

### Артикул

0044 250 мл

### Способ применения

Вымойте волосы. Нанесите на них необходимое количество кондиционера и помассируйте по всей длине, начиная с корней и заканчивая кончиками. Тщательно промойте водой. Для наилучшего результата перед ополаскиванием подержите средство на волосах в течение 1-3 минут.

## КОМПОНЕНТЫ

	<b>Пантенол (провитамин B5)</b> Укрепляет и защищает волосы	<b>Пантэват-кватернизованный пантенол</b> Укрепляет, кондиционирует и защищает волосы	<b>Гидролизированный протеин риса</b> Обволакивает волосы защитным слоем для укрепления, увлажнения и защиты	<b>Аминокислоты шелка</b> Натуральный сурфактант	<b>Пажитник</b> Питает и лечит сухую кожу головы	<b>Большой лопух и плющ</b> Разрешают проблему жирной кожи головы и волос
PROTIQUE Питательный шампунь	▶	▶	▶	▶	▶	▶
PROTIQUE Увлажняющий кондиционер	▶	▶	▶	▶	▶	▶
PROTIQUE Шампунь 2-в-1	▶	▶	▶	▶	▶	▶



glister™

Блеск и сияние Вашей улыбки

Средства по уходу  
за полостью рта

## ПОДАРИ СЕБЕ РАДОСТЬ ПОДАРИ СИЯНИЕ СВОЕЙ УЛЫБКЕ

GLISTER™ – система средств для профилактики заболеваний полости рта, здоровья и хорошего самочувствия Ваших зубов и десен.



Сияние... Какими словами Вы опишете его? Чистое, сверкающее, блестящее. Сияние излучает уверенность. Ему нет цены. Вы излучаете особенное сияние, когда улыбаетесь. Поэтому мы создали и тщательно проверили все средства линии GLISTER, чтобы обеспечить Вам улыбки, которые свидетельствуют не только о здоровье и хорошем самочувствии, но и об уверенности в себе. Продукция GLISTER – это простой способ выглядеть так же хорошо, как и чувствовать себя, и никогда не сдерживать свою радость. Ваши клиенты смогут доверять непобедимому блеску своей улыбки и свежести своего дыхания – и всегда будут излучать уверенность.

GLISTER – это торговая марка, на которую можно смело положиться в любое время, потому что это не просто набор средств гигиены, но и слаженная система, созданная для оптимального ежедневного ухода за полостью рта. Эта линия сочетает самые современные компоненты и технологии, охватывает все разнообразие средств для ухода за полостью рта – от щеток до спрея-освежителя, – чтобы обеспечить Вам оптимальный профилактический уход. Потребители могут довериться свойству продуктов линии GLISTER просто и эффективно обеспечивать им здоровые улыбки, чтобы они могли весь день чувствовать себя уверенно и комфортно.

# КАК ПОЯВИЛИСЬ СРЕДСТВА ЛИНИИ GLISTER™?

Зубная паста GLISTER впервые появилась на рынке в 1982 году, и с тех пор она уже несколько десятилетий остается нашим бестселлером. Многие годы самоотверженных исследований наших ученых в поисках ответа на вопрос, как помочь людям сохранять зубы и десны чистыми и здоровыми, привели к появлению новых средств линии ухода за полостью рта: Универсальной зубной щетки, Спрея-освежителя полости рта с запахом мяты, Концентрированной жидкости для полоскания полости рта с запахом мяты и Многофункциональной зубной пасты.

Воплощением торговой марки является прежде всего тот эмоциональный заряд, который она дарит тем, кто ей доверяет – уверенность, которую излучает человек, знающий, что с его ртом все в полном порядке. Когда в 1982 году наш первый продукт появился на рынке, ученые заявили, что какое бы имя мы ни дали этой уникальной фторсодержащей зубной пасте, оно должно убеждать потребителей, что с ее помощью их зубы приобретут «блестящий глянец» («glisten» означает «блеск»), и мы гарантируем им улыбку, перед которой невозможно устоять. Продукция GLISTER достигла большого успеха, и те, кто хотя бы раз приобрел наши средства, с тех пор покупали только их, благодаря нас за ту уверенность, которую они приобрели, наблюдая, как их зубы становятся белее, а улыбка – все более сияющей. Сегодня тот единственный продукт – зубная паста, с которой мы впервые вышли на рынок, – стал популярной торговой маркой и родоначальником целой линии средств по уходу за полостью рта, назначение которых – обеспечивать потребителям «блестящую, здоровую улыбку, излучающую уверенность».

## Наука ухода за полостью рта

Согласно данным Всемирной организации охраны здоровья, на лечение заболеваний зубов во всем мире каждый год уходит от 5 до 10% общих затрат на охрану здоровья. В промышленно развитых странах они превышают затраты на лечение сердечно-сосудистых заболеваний, рака и остеопороза.

Исследование, проведенное в Университете Северной Каролины, показало, что заболевание пародонта может быть связано с увеличением С-реактивного белка (СРБ). СРБ часто считают показателем воспалительных процессов, вызывающих атеросклероз. Он наносит повреждения стенкам основных кровеносных сосудов в сердце, мозге, ногах и других частях тела, являясь причиной появления жировых бляшек, сердечной недостаточности и даже инсульта. Это открытие говорит о том, что люди должны заботиться о гигиене полости рта, ежедневно пользуясь зубной нитью.

Средства GLISTER обеспечат Вашим клиентам профилактический уход и защиту с помощью научно разработанных формул, которые решают проблемы Вашего рта еще до их появления.







## РАЗРАБОТКА

### Тестирование Многофункциональной зубной пасты GLISTER

Мы тестировали зубную пасту GLISTER в процессе многих исследований, проводившихся под наблюдением независимых экспертов в одном из ведущих университетов страны. За разработкой настолько безопасной и эффективной системы ухода за полостью рта, как линия средств GLISTER, стоит тяжелая работа и новейшие достижения науки. Вот какие результаты показали средства GLISTER в исследованиях, проведенных ведущими центрами в сфере превентивной стоматологии.

#### **Исследование эффективности удаления зубного налета от продуктов питания**

Белоснежные зубы – это самый желаемый результат, которого мы хотим достичь ежедневными процедурами по уходу за полостью рта. Но еда оставляет на зубах налет, который крепко к ним пристает, и поэтому на ней появляются пятна от других продуктов (чая, кофе).

**Результаты:** исследования под наблюдением независимых экспертов в ведущем научном учреждении показали, что использование Многофункциональной зубной пасты GLISTER обеспечивает удаление зубного налета, благодаря чему зубы остаются белыми.

#### **Исследование эффективности удаления пятен от табака**

Другой существенный фактор, из-за которого могут появиться пятна на зубах – табачный дым.

**Результаты:** исследование показало, что благодаря использованию Многофункциональной зубной пасты GLISTER значительная часть пятен от табака удаляется.

#### **Исследование эффективности полировки эмали**

Кроме того, что белые блестящие зубы выглядят привлекательно, их гладко отполированная поверхность препятствует размножению на ней бактерий, являющихся причиной появления зубного налета, а это, в свою очередь, может привести к гниению зубов и заболеванию пародонта.

**Результаты:** используя Многофункциональную зубную пасту GLISTER, Вы обеспечиваете полировку эмали намного лучше, чем это может сделать другая зубная паста.

#### **Клиническое исследование эффективности удаления зубного налета**

Удаление зубного налета – это ключевое условие уничтожения бактерий, которые являются причиной гниения зубов и заболевания пародонта. Способна ли Многофункциональная зубная паста GLISTER уменьшить налет, накапливающийся на зубах в течение двух недель? Способна ли она удалить даже тот налет, который уже накопился?

**Результаты:** регулярное использование Многофункциональной зубной пасты GLISTER предотвращает появление зубного налета и удаляет уже имеющийся на зубах налет.

# УЗНАЙТЕ БОЛЬШЕ О СВОИХ ЗУБАХ И ДЕСНАХ

## Молочные зубы

Первые 20 так называемых «молочных зубов» находятся в кости челюсти ребенка еще до его рождения. Два нижних передних зуба обычно прорезаются первыми, как правило, в возрасте 6 месяцев. До 3 лет должны вырасти все 20 зубов. Молочные зубы играют очень важную роль в развитии речи и жевательных рефлексов, они также занимают место для постоянных зубов и помогают им вырасти там, где надо. В возрасте от 6 до 25 лет место детских молочных зубов постепенно занимают 32 постоянных. Разные зубы выполняют разные функции – об этом свидетельствует анатомия зубов и десен.

Верхняя  
челюсть

Нижняя  
челюсть



А – центральные резцы; В – боковые резцы; С – клыки; D – 1-е малые коренные зубы; E – 2-е малые коренные зубы; F – 1-е большие коренные зубы; G – 2-е большие коренные зубы; H – 3-и малые коренные зубы

**Резцы** – эти зубы находятся в передней части рта. Они самые острые, созданы для того, чтобы ими можно было раскусить что-либо, имеют форму, которая позволяет направлять пищу внутрь полости рта.

**Клыки** – эти зубы с заостренными концами размещаются по углам челюсти, за что они и получили такое название. Они созданы для захвата, удержания и разрывания пищи, поэтому у них очень глубокие корни.

**Малые коренные зубы** – находятся сразу за клыками, по два с каждой стороны на верхней и нижней челюстях. У них плоская поверхность и один корень для размельчения пищи.

**Большие коренные зубы** – находятся за малыми, по три с каждой стороны на верхней и нижней челюстях. У больших коренных зубов еще более плоская поверхность для пережевывания и измельчения пищи. У нижних зубов два корня, а у верхних – три.

Каждый зуб состоит из двух частей – коронки и корня. Коронка – это часть зуба, выступающая над деснами, которую видно в полости рта. Корень, об этом свидетельствует его название, находится в деснах.

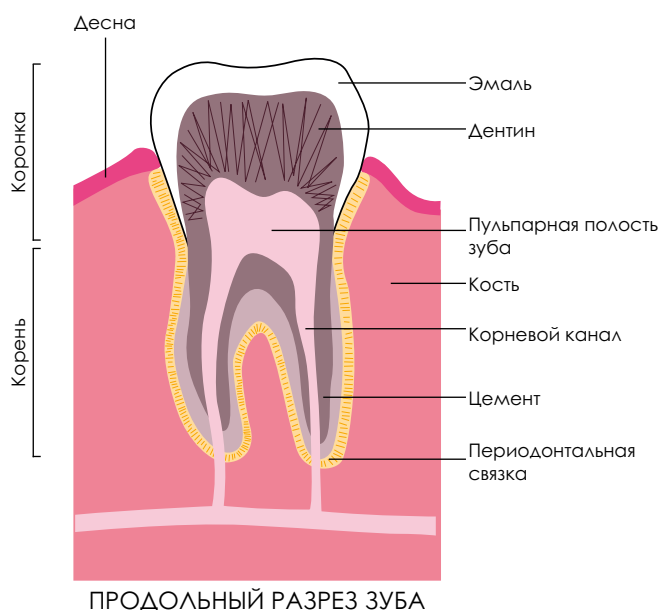

**Эмаль** – твердое белое покрытие зуба. Оно защищает зуб от разрушения в результате жевания.

**Дентин** – находится сразу под эмалью. Дентин – это желтый, похожий на кость материал, мягче эмали, содержащий нервные волокна, которые дают знать, если с зубом что-то не так.

**Пульпа, или пульпарная полость зуба** – это его центральная часть. Это мягкая ткань, которая содержит кровеносные и лимфатические сосуды и нервы.

**Пульпа, или корневой канал** – это пульпарная полость зуба, находящаяся в корне.

**Цемент** – покрывает большую часть корня зуба. Он помогает зубу закрепиться в кости челюсти.

**Периодонтальная связка** – это амортизационный слой, между цементом и костью челюсти, который помогает их соединить.

**Десна** – по латыни *gingivae* – это ткани, которые покрывают и защищают кость челюсти. Если за ними не ухаживать, кость вокруг зуба может быть инфицирована или повреждена, что может стать причиной потери зуба, даже если сам зуб будет целым и здоровым!

(Основной источник информации – веб-сайт Американской ассоциации стоматологов: <http://www.ada.org/public/topics/alpha.asp>).

# ФАКТОРЫ, НЕГАТИВНО ВЛИЯЮЩИЕ НА ЗУБЫ

Проблемы здоровья зубов и десен

## Кариес

Это явление известно как «дырки в зубах», или «дупла» (медицинское название – каверны, или кариес), и означает процесс гниения зуба, вызванный зубным налетом – липким слоем, состоящим из бактерий, которые выделяют кислоты, разъедающие защитную эмаль на их поверхности. Продукты питания, содержащие сахар или крахмал, являются причиной появления этих кислот. Чем глубже становятся дырки, тем больше возрастает опасность потерять зубы.

## Заболевание десен

Если оставить зубной налет между зубами и на деснах, токсины, выделяющие бактерии, спровоцируют покраснение, опухание десен и кровотечение. Эта ранняя стадия заболевания десен известна как гингивит, или воспаление десен. Но это обратимый процесс, который можно остановить, если регулярно чистить зубы и пользоваться зубной нитью. Если вовремя не удалить этот слой бактерий, зубной налет затвердеет и превратится в зубной камень, который оттеснит ткань десен, отделяя их от зуба, и постепенно разрушит кость и периодонтальную связку, удерживающую зуб. Со временем зуб расшатается, и его нужно будет удалить. Заболевание десен, также известное как заболевание периодонта, или пародонтоз, поражает 9 из 10 взрослых человек. Лучшая защита от заболеваний десен состоит в соответствующем уходе за всей полостью рта для удаления зубного налета и регулярных посещениях стоматолога для удаления зубного камня, от которого невозможно избавиться с помощью зубной щетки.

## Три основные стадии развития заболевания десен

- 1. Гингивит** – это незначительное воспаление десен. Зубной налет и камень вдоль линии десен провоцируют покраснение и опухоль. Десны могут кровоточить во время использования зубной щетки или нити. Но это обратимый процесс, и гингивит можно остановить.
- 2. Пародонтоз**, также известный как заболевание периодонта, или периодонтоз, может привести к расшатыванию и, в результате, к потере зуба. Заболевание периодонта – это воспаление, заражение и разрушение десен, связок кости и других тканей вокруг зуба.
- 3. Развитый пародонтоз** – приводит к потере зубов и их разрушению в результате разрушения кости, удерживающей зубы. К симптомам развитого пародонтоза можно отнести: неприятный привкус во рту, запах, выпадение зубов, зубная боль, боль в деснах во время приема горячей, холодной или сладкой пищи.

Основной источник информации – веб-сайт Американской ассоциации стоматологов: <http://www.ada.org/prof/pubs/daily/0305/0527crp.html>.





# ГИГИЕНА ПОЛОСТИ РТА И ПРЕДОТВРАЩЕНИЕ ЗАБОЛЕВАНИЙ ЗУБОВ И ДЕСЕН



Эффективный профилактический уход за зубами должен начинаться с детства. Удаление налета, накапливающегося на зубах, может предотвратить процесс гниения зубов и заболевания десен в любом возрасте.

Гигиена полости рта является обязательной ежедневной процедурой очищения зубов, которая помогает поддерживать здоровье и предотвращает процесс гниения зубов и заболевания десен.

Цель гигиены полости рта состоит в том, чтобы предотвратить скопление зубного налета и появление зубного камня. Налет начинает появляться на зубах по истечении 4-12 часов после того, как Вы почистили зубы, поэтому нужно чистить зубы дважды в день или после каждого приема пищи. Если налет не удалять, кислоты, которые он выделяет, станут причиной разложения эмали на поверхности зубов. Кроме этого, со временем налет затвердевает и превращается в зубной камень, что, в свою очередь, может привести к заболеванию десен и потере зубов.

Эффективный систематический уход за полостью рта может существенно снизить риск заболевания десен. Ежедневный уход, правильное питание и регулярное посещение стоматолога очень важны для здоровья зубов и десен.



## Как правильно чистить зубы щеткой

Ежедневно чистя зубы щеткой, Вы удаляете зубной налет с поверхности зубов, способный спровоцировать процесс гниения. Зубы нужно чистить дважды в день приблизительно 2 минуты. Лучше чистить зубы утром после еды и вечером перед сном.

После нанесения на нее щетинки зубной пасты, держите зубную щетку под углом в 45 градусов относительно десен. Чистить зубы следует круговыми движениями вперед-назад минимум 2 минуты. Не забывайте также мягко почистить десны. (Если Вы слишком сильно нажмете на них щеткой, то можете их повредить).

Сначала почистите внешнюю поверхность зубов, затем внутреннюю, а потом плоскую жевательную поверхность зубов.

Концом зубной щетки почистите внутреннюю поверхность передних зубов мягкими движениями вверх-вниз. Почистите язык, чтобы удалить бактерии и освежить дыхание.

Внимание: меняйте свою зубную щетку раз в три месяца. Новые щетки лучше удаляют зубной налет.

## Как правильно чистить зубы зубной нитью

Использование зубной нити так же важно, как и использование зубной щетки. На самом деле, если Вы не чистите зубы нитью, то Вы оставляете неочищенной до 40% поверхности зубов. Ниже мы описываем рекомендуемый способ удаления остатков пищи и зубного налета между зубами и вдоль линии десен.

Оторвите кусочек нити приблизительно 45 см в длину и обмотайте большую его часть вокруг среднего пальца одной из рук. (Зубные нити бывают воощенные, невоощенные, ароматизированные, в виде широкой ленты).

Намотайте второй конец нити вокруг среднего пальца другой руки. На этот палец Вы будете наматывать нить по мере ее загрязнения. Зажмите нить между большими и указательными пальцами. Нежно проведите чистой частью нити вверх-вниз между зубами. Не допускайте, чтобы нить врезалась в десны. Когда нить достигнет линии десен, оберните ее один из зубов. Мягко потрите ею зуб, пройдясь

вверх-вниз 5-6 раз. Не вынимая нить из промежутка между зубами, измените угол и оберните нитью соседний зуб и также потрите его боковую сторону.

Когда нить загрязнится, отмотайте с одного пальца порцию чистой нити, а грязную часть намотайте на другой палец. Потрите нитью каждый зуб с двух сторон. Не забудьте потереть нитью заднюю сторону последних зубов с каждой стороны, на верхней и нижней челюстях. После этого тщательно прополощите рот водой.

Люди, которым неудобно держать зубную нить пальцами, могут воспользоваться специальным держателем для зубной нити или другим видом интердентальных очистителей, способных удалять загрязнения между зубами. К ним относятся специальные щетки, зубочистки или палочки. Если Вы используете интердентальные очистители, обязательно проконсультируйтесь со своим стоматологом, как правильно ими пользоваться, чтобы не повредить десны.

## Как правильно полоскать полость рта

Пользуйтесь ополаскивателем для полости рта, чтобы вымыть маленькие частички пищи, которые могли застрять между зубами. Выберите ополаскиватель с антибактериальной формулой для уменьшения зубного налета.

Наберите в рот приблизительно 30 мл раствора ополаскивателя. Сожмите зубы и с силой прополощите полость рта, чтобы ополаскиватель попадал в промежутки между зубами.

Тщательное полоскание полости рта займет приблизительно 30 секунд. Формула средства действует еще некоторое время после окончания полоскания. Рекомендуем пользоваться ополаскивателем для полости рта дважды в день.

## Важное значение фтора

Фтор – это природный элемент, предотвращающий процесс гниения зубов при условии его систематического употребления во время их роста и формирования, особенно при условии локального нанесения на прорезавшиеся зубы.

Когда зубы прорезались, их можно обрабатывать фтором с помощью фторосодержащей зубной пасты, зубных гелей и ополаскивателей. Фтор, наносимый локально, впитывается поверхностью зубов и улучшает их сопротивляемость появлению кариеса.

Исследования показали, что фтор выполняет важные функции: предотвращает кариес и уменьшает его проявления, способствует реминерализации, или восстановлению эмали, преобразуя гидроксиапатит в менее растворимый фтороапатит. Он также непосредственно влияет на зубной налет, понижая способность его микроорганизмов вырабатывать кислоту.

## Особенные условия

Для людей, использующих специальные устройства – мосты, коронки, вставные зубы – очень важно придерживаться правил гигиены. Проконсультируйтесь со своим стоматологом, чтобы получить индивидуальные рекомендации по уходу за полостью рта.

GLISTER™

# УХОД ЗА ПОЛОСТЬЮ РТА

## GLISTER Многофункциональная зубная паста



Многофункциональная формула, которая чистит, отбеливает, полирует зубы, освежает дыхание, предотвращает кариес, а также удаляет зубной камень при условии регулярной чистки.

### Основные характеристики

- Удаляет зубной камень при условии регулярной чистки
- Способствует реминерализации зубной эмали\*
- Гарантирует безопасное очищение
- Эффективно удаляет пятна от кофе, чая и табака
- Безопасно полирует эмаль
- Уникальная формула точно контролирует величину очищающих частиц для чистки и отбеливания зубов без повреждения эмали и для придания ей естественной белизны
- Способствует предотвращению кариеса
- Оставляет в ротовой полости ощущение свежести, эффективно освежает дыхание

\* С более подробной информацией о процессе реминерализации зубов можно ознакомиться на стр. 63.

### Артикул

**6833** 150 мл/200 г  
**1959** 50 мл/75 г

### Компоненты

- Содержит специальный очищающий компонент SYLODENT™\*\*, гидроокись кремния, который эффективно очищает зубы и нежно полирует зубную эмаль, удаляет пятна и отбеливает зубы
- Содержит фтор

\*\* Торговая марка, которую Access Business Group использует согласно лицензии.

## GLISTER Универсальные зубные щетки

Одна упаковка содержит четыре разноцветные зубные щетки, которые нежно ухаживают за зубами и деснами.

### Основные характеристики

- Одна упаковка содержит четыре разноцветные зубные щетки
- Шейка щетки мягко изгибается и принимает на себя давление во время чистки зубов, тем самым предотвращая повреждение зубов и десен
- Уникальная конусообразная головка запатентованной формы легко проникает в самые недоступные уголки ротовой полости
- Благодаря наличию щетинок, мягких и средней степени жесткости, щетка лучше чистит между зубами, а также удаляет зубной налет и массирует десны
- Головка с зауженным концом замечательно чистит даже жевательные зубы
- Благодаря разработанной для большего удобства ручке уникального дизайна, предотвращающего скольжение руки, эта зубная щетка обеспечивает Вам более удобное и качественное очищение, поскольку Вы контролируете свои движения. Она легко достигает даже труднодоступных уголков ротовой полости



### Артикул

**100957** Упаковка из 4-х штук

GLISTER

## УХОД ЗА ПОЛОСТЬЮ РТА

### GLISTER Спрей-освежитель полости рта с запахом мяты

Удобный спрей, легко помещающийся в кармане, обеспечит Вам свежесть дыхания всегда и везде.



#### Основные характеристики

- Обеспечивает свежесть дыхания надолго
- Маленькую компактную упаковку легко всюду носить с собой, удобно брать в путешествие

#### Компоненты

- Мятный вкус, свежий аромат для моментального освежения дыхания

#### Артикул

9893 12 мл/9 г

### GLISTER Концентрированная жидкость для полоскания полости рта

Эффективнее обычной чистки уменьшает налет на зубах и одновременно освежает Ваше дыхание.



#### Основные характеристики

- Намного эффективнее уменьшает количество налета на зубах, чем обычная чистка с использованием только зубной пасты
- Концентрированное средство, одного флакона хватает на 100 полосканий

#### Компоненты

- Концентрированная формула
- Мятный вкус освежает дыхание

#### Способ применения

Брызните Концентрированную жидкость для полоскания полости рта 5 раз в мерный стаканчик и наполните его водой до отметки. Полощите ротовую полость в течение 30 секунд после чистки зубов утром и вечером.

#### Артикул

9949 50 мл

GLISTER™

# УХОД ЗА ПОЛОСТЬЮ РТА

## GLISTER Зубные щетки для детей

Четыре яркие зубные щетки в одной упаковке.  
Созданы специально для детских молочных зубов.

### Основные характеристики

- Толстая ручка особой формы для того, чтобы с нее не соскальзывали детские пальчики
- Мягкие, с закругленными кончиками щетинки нежно обращаются с детскими деснами, не повреждают их



### Артикул

**9922** Упаковка из 4-х штук

## GLISTER КОМПОНЕНТЫ

	Алкоголь денатурат антибактериальное вещество	Глицерин увлажняющее вещество	Цетилперидин хлорид антибактериальное вещество	Сахарин заменитель сахара	Фторид натрия вещество, укрепляющее зубную эмаль	Гидроокись кремния очищающее вещество
<b>GLISTER</b> Многофункциональная зубная паста		▶		▶	▶	▶
<b>GLISTER</b> Концентрированная жидкость для полоскания полости рта	▶	▶	▶	▶		
<b>GLISTER</b> Спрей-освежитель полости рта с запахом мяты	▶	▶		▶		











ООО «Амвэй»  
Россия, 127018 Москва  
Суцѳевский вал, 18  
Бизнес-центр «Новосуцѳевский»  
Тел.: +7 (495) 981-4000  
Факс: +7 (495) 981-4001

[www.amway.ru](http://www.amway.ru)  
[inforu@amway.com](mailto:inforu@amway.com)

© 2010 Amway



216771RU6

**Amway**